



**ASSODIRBANK**  
ASSOCIAZIONE  
NO PROFIT  
DAL 1994

# ASSEMBLEA DEI DELEGATI ASSODIRBANK

BRESCIA  
30 MAGGIO 2023

Un'idea, un concetto, finché  
resta un'idea è soltanto un'astrazione.  
Se potessi mangiare un'idea  
avrei fatto la mia rivoluzione.

(omissis)

*Giorgio Gaber*



Finito di stampare nel maggio 2023 da Flyeralarm srl - Bolzano  
Redazione Assodirbank: Sergio Negri  
Grafica: Nicola Galetti



## 4 anni, 4 distinti fascicoli assembleari

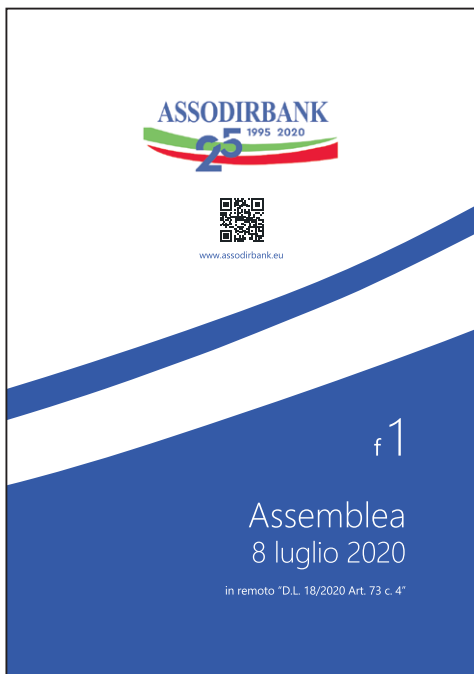



# IMPARIAMO

a rispettarci di più, non abbiamo  
bisogno di finte amicizie, di chi  
vive di invidia e rancore,

**NOI SIAMO ALTRO.**

La nostra vita non va condivisa  
con chiunque, va condivisa con  
chi rispetta i nostri valori. E se  
questo ci condanna alla solitudine,  
meglio soli e sereni che in  
compagnia dell'ipocrisia

L.SCUDIERO

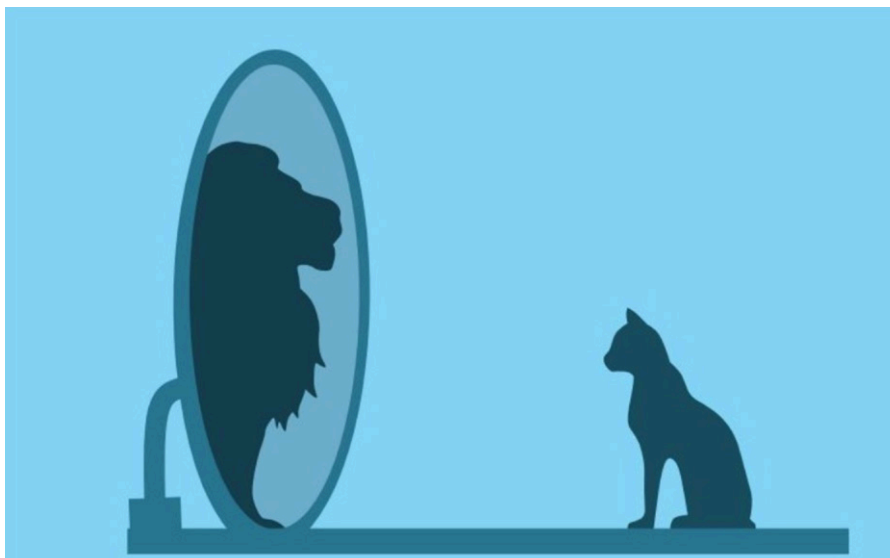



A tutti i Signori  
**DELEGATI e**  
**Componenti Organi Sociali**  
Loro sedi.

## **CONVOCAZIONE ASSEMBLEA ANNUALE DEI DELEGATI ASSODIRBANK**

L'Assemblea Annuale dei Delegati Assodirbank nr. 1/2023 è convocata per  
Lunedì 29 maggio 2023 alle ore 07.00 in prima convocazione ed in seconda convocazione

**Martedì 30 maggio 2023 alle ore 10.30**

**presso il "Centro Pastorale Paolo VI" - Via Gezio Calini 30 - 25121 BRESCIA**

### *Con il seguente Ordine del Giorno:*

- 1 Nomina del Presidente dell'Assemblea;
- 2 Nomina del Segretario Assemblea;
- 3 Nomina C.E.N. Commissione Verifica Poteri e Elettorale;
- 4 Nomina 2 Delegati sottoscrizione del processo verbale;
- 5 Approvazione Verbali Assemblea Brescia 31 maggio 2022;
- 6 Relazione del Presidente C.E.N. su elezione Delegati e Consiglieri;
- 7 Relazione del Presidente su attività;
- 8 Relazione Tesoriere Bilancio Consuntivo 2022 e Preventivo 2023
- 9 Relazione del Collegio dei Revisori dei Conti e approvazione Bilanci;
- 10 Elezione del Presidente;
- 11 Elezione del Tesoriere;
- 12 Elezione del Collegio dei Revisori dei Conti (**3 effettivi 2 supplenti**);
- 13 Elezione del Collegio dei Probiviri (**3 effettivi 2 supplenti**).

### *A seguire Convocazione primo Consiglio 2023 col seguente ordine del giorno:*

- 1 Approvazione del verbale Consiglio 21 Marzo 2023
- 2 Elezione Vice Presidente
- 3 Elezione Segretario Assodirbank
- 4 Varie ed eventuali

***Si invita caldamente alla massima partecipazione, nel rispetto della delega ricevuta dai Soci. Chi fosse nell'impossibilità di partecipare, è cortesemente invitato a rilasciare delega ad altro Delegato partecipante, e/o componente del proprio Comitato Territoriale, e trasmetterla immediatamente al Segretario.***

Cordialità.  
Magenta, 24 marzo 2023

Il Presidente  
Cavenaghi Gianfranco

***Allegato: mod. Delega per chi fosse impossibilitato a partecipare (Art 6.6. dello Statuto: "...e ogni Delegato può essere portatore di non più di una delega").***



**ASSEMBLEA ANNUALE dei DELEGATI ASSODIRBANK indetta per**

Lunedì 29 maggio 2023 alle ore 07.00 in prima convocazione e

**Martedì 30 maggio 2023 alle ore 10.30 in seconda convocazione**

**In presenza**

**MODULO DI DELEGA**

|                       |
|-----------------------|
| io sottoscritto       |
| (Cognome e Nome)      |
| Comitato Territoriale |

Impossibilitato a partecipare alla Assemblea in oggetto, delego a rappresentarmi con pieni poteri

| 1) Il Delegato - Cognome, Nome | Telefono di Casa e/o Cellulare | Email |
|--------------------------------|--------------------------------|-------|
|                                |                                |       |

| 2) Altro Socio (Art. 3.5 p. F del Reg.)<br>Cognome, Nome | Telefono di Casa e/o Cellulare | Email |
|--|--------------------------------|-------|
|  |                                |       |

| Luogo | Data |
|-------|------|
|       |      |

\_\_\_\_\_  
(firma leggibile)

*NB.: Delega da inviare al Presidente del proprio Comitato Territoriale per il successivo inoltro al Segretario segretario@assodirbank.eu, unitamente alla copia del processo verbale relativo al subentro del sostituto (Regolamento art 3.5 comma F).*



## DELEGATI

### CT Nominativo

- 1 CLAVERI EZIO
- 1 CODA ERNESTO
- 1 GIARIO LUIGI
- 1 VANDONI GIUSEPPE
- 2 GALLONI MASSIMO
- 2 GUFFANTI RENATO
- 2 PEROLI GIOVANNI
- 2 VENTURA GIORGIO
- 3 AIRAGHI ANTONIO
- 3 FALESCHINI PIERPAOLO
- 3 GARAGIOLA ROBERTO
- 3 INVERNIZZI GIUSEPPE
- 3 MARINI MARIO GIOVANNI
- 3 RAMELLA FLAVIO
- 3 SOLDA' GIOVANNI
- 4 ALBORGHETTI DIEGO
- 4 CRESPI GIUSEPPE

### CT Nominativo

- 4 MARCOLIN PERMARIO
- 4 PAGANESSI SILVANA
- 4 TARICCO MARIO
- 5 BARBA ANTONIO
- 5 FERRARI ANGELO
- 5 FRUGONI BRUNO
- 5 KIRCHMAYR BRUNO
- 5 PAIARDI GIAMPAOLO
- 6 CAVENAGHI GIANFRANCO
- 6 FLISI GIUSEPPE
- 6 NEGRI SERGIO
- 7 BOGONI GIAN PAOLO
- 7 CATTAROSI LUIGI
- 7 CREMONA VITTORIO
- 7 DE DOMENEGHI CARLO
- 7 MENEGONI ALBERTO
- 7 TAGLIAPIETRA LUIGI

### CT Nominativo

- 7 TAVERNA CARLO
- 7 ZAMENGO ITALO
- 8 MASIRONI LUIGI
- 8 MINUTOLO MARCELLO
- 8 MURATORI MASSIMO
- 8 PELLACANI CARLO
- 9 ANTOGNOLI GIANFRANCO
- 9 BARSOTTI LIBERO FABRIZIO
- 9 BENELLI SILVIO
- 9 FOGNANI MARIA LINDA
- 9 MICALE PIERO LUIGI
- 10 D'ONOFRIO CARLO ERNESTO
- 10 FELICINI CORRADO
- 10 IBRIDO GIUSEPPE
- 10 MEZZINA VITO
- 10 SANTINI PAGGI PAOLA

## CONSIGLIERI

### CT Nominativo

- 1 VANDONI GIUSEPPE
- 2 VENTURA GIORGIO
- 2 GALLONI MASSIMO
- 3 AIRAGI ANTONIO
- 3 GARAGIOLA ROBERTO
- 3 INVERNIZZI GIUSEPPE
- 4 CRESPI GIUSEPPE

### CT Nominativo

- 4 MARCOLIN PIERMARIO
- 5 KIRCHMAYR BRUNO
- 5 PAIARDI GIAMPAOLO
- 6 CAVENAGHI GIANFRANCO
- 7 CREMONA VITTORIO
- 7 TAGLIAPIETRA LUIGI
- 7 TAVERNA CARLO

### CT Nominativo

- 8 PELLACANI CARLO
- 9 BARSOTTI LIBERO FABRIZIO
- 9 BENELLI SILVIO
- 10 IBRIDO GIUSEPPE
- 10 SANTINI PAGGI PAOLA

## COMITATI TERRITORIALI

### CT Nominativo

- 1 VANDONI GIUSEPPE
- 2 VENTURA GIORGIO
- 3 AIRAGHI ANTONIO
- 4 MARCOLIN PIERMARIO
- 5 FERRARI ANGELO

### Carica

- (Presidente)
- (Presidente)
- (Presidente)
- (Presidente)
- (Presidente)

### CT Nominativo

- 6 CAVENAGHI GIANFRANCO
- 7 MENEGONI ALBERTO
- 8 PELLACANI CARLO
- 9 BENELLI SILVIO
- 10 IBRIDO GIUSEPPE

### Carica

- (Presidente)
- (Presidente)
- (Presidente)
- (Presidente)
- (Presidente)

## COMMISSIONE ELETTORALE NAZIONALE

### CT Nominativo

- PEGURRI GIANANTONIO
- GARIGIOLA CLAUDIO

### Carica

- (Presidente)
- (Effettivo)

### CT Nominativo

- CHIODI ROBERTO
- SAVY GIORGIO

### Carica

- (Effettivo)
- (Effettivo)



## ASSEMBLEA ANNUALE dei DELEGATI ASSODIRBANK 2-2022

### Verbale della riunione tenutasi in seconda convocazione il giorno 31 maggio 2022 presso il Centro Pastorale Paolo VI - Brescia

Alle ore 10.50 di martedì 31 maggio 2022, in seconda convocazione, essendo la prima andata deserta, il Presidente Cavenaghi Gianfranco saluta e ringrazia tutti i partecipanti all'incontro finalmente in presenza, ricorda la recente scomparsa del Delegato Scalabrin Fulvio, qualificata colonna per svariati anni di Assodirbank, quindi passa la parola al Presidente dell'ultima Assemblea (Statuto art. 6.5 primo comma) Cremona Vittorio.

Cremona Vittorio ringrazia, ricorda che ha assunto questa carica solo in vece di Carlo Taverna, a suo tempo preso da impegni personali, che tutti i presenti hanno ricevuto all'ingresso il "Fascicolo Assemblea" e, passando **al punto 1 dell'O.d.G.**, propone la sua conferma a Presidente dell'Assemblea. **I Delegati Assodirbank presenti votano in modo favorevole ed all'unanimità.** Cremona Vittorio ringrazia sentitamente per l'importante incarico, dichiara aperta e validamente costituita l'Assemblea in seconda convocazione con la presenza di 30 Delegati, di aver ricevuto 10 deleghe, pertanto i Delegati votanti sono 40.

Passa quindi al **punto 2 dell'O.d.G.** proponendo ai presenti di nominare Segretario dell'Assemblea Negri Sergio. **I Delegati Assodirbank presenti approvano con parere unanime.**

Il Presidente Cremona Vittorio passa al **punto 3 dell'O.d.G.** e propone i Signori Tagliapietra Luigi e Zamengo Italo come "Delegati alla sottoscrizione del processo verbale": **i Delegati di Assodirbank presenti approvano all'unanimità.**

Infine il Presidente Cremona Vittorio da incarico al Segretario Negri Sergio di rendicontare i Delegati presenti e per delega. Il Segretario fornisce il seguente dettaglio, suddivisi per singolo Comitato Territoriale:

#### Delegati presenti:

|                         |  |
|-------------------------|--|
| C.T. 01 Nord Ovest:     | Giario Luigi, Saffiotti Francesco, <b>Vandoni Giuseppe;</b>  |
| C.T. 02 Nord Lombardia: | <b>Ventura Giorgio;</b>  |
| C.T. 03 Milano:         | Airaghi Antonio, Faleschini Pier Paolo,<br><b>Garagiola Roberto,</b> Marini Mario, Ramella Flavio; |
| C.T. 04 Bergamo:        | Alborghetti Diego, Caprioli Pietro, Crespi Giuseppe,<br><b>Paganessi Silvana;</b>                  |





|                               |  |
|-------------------------------|--|
| C.T. 05 Brescia:              | <b>Kirchmayr Bruno, Ferrari Angelo</b> , Paiardi Giampaolo;  |
| C.T. 06 Sud Lombardia:        | Cavenaghi Gianfranco, Flisi Giuseppe, Goffetti Fabiano;  |
| C.T. 07 Triveneto:            | Cremona Vittorio, <b>De Domeneghi Carlo</b> ;<br>Tagliapietra Luigi, Taverna Carlo, <b>Zamengo Italo</b> ; |
| C.T. 08 Emilia Romagna:       | Masironi Luigi, Minutolo Marcello, Pellacani Carlo. Goi Luigi;   |
| C.T.09 Toscana Umbria Marche: | <b>Benelli Silvio; Micale Piero Luigi</b> ;  |
| C.T. 10 Centro Sud e Isole:   | -----  |

**Per un totale di nr. 30 Delegati presenti**

**(in grassetto i Delegati con doppio voto)**

Hanno ricevuto delega i signori:

|          |                    |                              |
|----------|--------------------|------------------------------|
| C.T. 01: | Vandoni Giuseppe   | da Claveri Ezio;             |
| C.T. 02: | Ventura Giorgio    | da Guffanti Renato;          |
| C.T. 03: | Garagiola Roberto  | da Tesei Patrizia;           |
| C.T. 04: | Paganessi Silvana  | da Taricco Mario;            |
| C.T. 05: | Kirchmayr Bruno    | da Barba Antonio;            |
|          | Ferrari Angelo     | da Frugoni Bruno;            |
| C.T. 07: | Zamengo Italo      | da Bogoni Gian Paolo;        |
|          | De Domeneghi Carlo | da Menegoni Alberto;         |
| C.T. 09: | Benelli Silvio     | da Barsotti Libero Fabrizio; |
|          | Micale Piero Luigi | da Vasta Silvio.             |

**Per un totale di nr. 10 deleghe che, aggiunte ai 30 Delegati presenti, portano ad una espressione di voto di 40 Delegati**

Risultano essere assenti i seguenti Delegati:

|          |   |
|----------|---|
| C.T. 02: | Boltri Marco e Dolzini Giampiero;   |
| C.T. 03: | Azzolina Giuseppe;  |
| C.T. 07: | Cattarossi Luigi;   |
| C.T. 08: | Antognoli Gianfranco;   |
| C.T. 10: | Cassarà Agostino, Felicini Corrado, Ibrido Giuseppe, Santini Paggi Paola, Santoro Pasquale. |



**Organi Sociali:**

|                            | <i>presenti</i>  | <i>assenti</i>                       |
|----------------------------|--|--------------------------------------|
| <i>Presidente Onorario</i> |  | <i>Gipponi Tino</i>                  |
| <i>C.E.N.</i>              | <i>Pegurri Antonio, Garigiola Claudio, Chiodi Roberto<br/>Savy Giorgio</i> |                                      |
| <i>Collegio Revisori</i>   | <i>Coda Ernesto, Rosini Tullio, Soldà Giovanni</i>                         |                                      |
| <i>Collegio Probiviri</i>  | <i>Irace Raffaele</i>  | <i>Fognani M.Linda Di Luzio Enio</i> |
| <i>Segretario</i>          | <i>Negri Sergio</i>  |                                      |

Fisicamente presenti: 40 persone.

Il Presidente Cremona Vittorio ringrazia e passa al **punto 4 dell’O.d.G.**: approvazione del Verbale dell’Assemblea nr- 1 del 18 gennaio 2022. Ricorda che in sede di Convocazione, oltre all’Ordine del Giorno, è stato allegato ogni documento da sottoporre in votazione, e chiede ai presenti dubbi, correzioni ed imperfezioni notate sull’elaborato in votazione. Visto che nessun Delegato chiede di intervenire passa quindi alla sua votazione. **I delegati Assodirbank approvano all’unanimità.**

Il Presidente Cremona ringrazia il Segretario del buon lavoro fatto e passa al punto 5 dell’O.d.G.: Relazione del Presidente Assodirbank, e lo invita a prendere la parola. Cavenaghi da lettura del testo riportato sul Fascicolo Assemblea aggiornandolo con gli ultimi eventi inerenti alla vendita dell’immobile di via Cusani Milano.

Non dovendo richiedere alcuna votazione all’ultimo punto, il Presidente Cremona passa quindi **al punto 6 dell’O.d.G.**, “esame ed approvazione del Bilancio Consuntivo 2021” ed invita il Tesoriere a dare ulteriori chiarimenti alla Relazione al Bilancio già consegnata ai Delegati. Il Tesoriere fa presente che Assodirbank è un’associazione non riconosciuta, senza finalità di lucro (non profit) ma non iscritta al RUNTS della nuova legge del Terzo Settore, motivo per il quale non è tenuta ad alcuna formalità nella compilazione del Bilancio contabile. Comunque il Presidente ha voluto fornire sia il Bilancio ufficiale, stilato dallo Studio CM Data Srl Stp e perfezionato dallo Studio Boni di Brescia, sia la situazione informale più dettagliata. Come si evince dall’elaborato il Tesoriere fa presente che i redditi sono inesistenti. Per contro i costi più rilevanti sono le spese per l’Assemblea Soci di 26.600 euro, dato però che va diminuito dei 17.000 euro incassati dai partecipanti dell’iniziativa Acireale, 56.500 euro di erogazioni di cui 35.000 euro co-progetti con Dircredito, 20.000 euro erogati ad ARMR Bergamo e 1500 euro borse di studio UNIMORE.



Altre spese sono le assicurazioni, che coprono i rischi verso terzi e del Consiglio, tenuta ed aggiornamento del sito e la rivalutazione di via Cusani. Il Bilancio chiude con un disavanzo di gestione pari a 136.753,00 euro, che trova copertura con l'utilizzo del fondo di riserva per pari importo. Passando allo Stato Patrimoniale il tesoriere ricorda il debito del mutuo in essere ammonta a 312.198 euro con scadenza settembre 2035. Il Tesoriere aggiunge che il dr Boni ha ritenuto valorizzare le disponibilità finanziarie al valore facciale del titolo, rimandando poi in sede di smobilizzo l'eventuale utile o perdita del titolo. Sempre il tesoriere sottolinea che l'utilizzo dei fondi è maggiore della perdita d'esercizio in quanto determinati realizzi trovano la controparte nella riduzione di debiti e quindi senza registrazione nel conto economico. In effetti la riduzione della liquidità nel 2021 ammonta a 175.000 euro dopo aver contabilizzato la quota capitale del mutuo, la resa quote soci iscritti alla gita ed altri giri contabili.

Dopo alcune richieste di chiarimenti il Presidente Cremona invita il Presidente del Collegio dei Revisori dei Conti, Coda Ernesto, a dare lettura della loro relazione. Al termine riprende la parola il Presidente Cremona ed invita i Delegati presenti a votare il Bilancio Assodirbank 2021 così come proposto: **I Delegati Assodirbank approvano all'unanimità.**

Il Presidente Cremona ringrazia il tesoriere per l'ottimo lavoro svolto e passa al **punto 7 dell'O.d.G.:** esame ed approvazione del Bilancio preventivo 2022 e ritorna la parola al Tesoriere per dare maggiori dettagli al Bilancio consegnato ed a rispondere ad eventuali domande. Il tesoriere evidenzia l'aumento dei costi per l'informatica visto l'impianto elezioni on-line, la chiusura pratica Cusani/Dircredito dopo l'ultimo bonifico del gennaio 2022, l'aumento dei fondi per l'attività CT- Soci ed iniziative nazionali. Il tutto dovrebbe portare ad un disavanzo di gestione stimato in 161.500 euro.

Cavenaghi sottolinea che il Bilancio Preventivo in votazione non riporta gli ultimi sviluppi della vendita di via Cusani in quanto successivi alla sua stesura.

Il Presidente Cremona passa quindi la parola all'Assemblea. Interviene Paganessi (gli acconti ricevuti non si possono utilizzare), Cavenaghi risponde che essendo una caparra confirmatoria la transazione andrà sicuramente a buon fine pena la perdita dell'anticipo. Flisi (3,5 di commissione all'Ag Imm.re, è elevata e nota che non è inserita nel previsionale), Benelli (chiede perché non sono stati stanziati fondi per l'assicurazione H24, quando sarebbe un'ottima iniziativa per i soci. Ricorda anche le enormi difficoltà di fare iniziative nel suo CT 9 viste le distanze). Paiardi (mi rammarico di non essere stato considerato dalle Commissioni nelle quali ero inserito e dalle quali mi sono tolto perché mai invitato. In più adesso ci troviamo davanti a fatti già conclusi). Minutolo (poche disponibilità per i CT anche se partecipazione dei soci è sempre lacunosa), Paganessi (condivido quanto detto da Paiardi, solo il CT 4 annota i decessi dei soci; in merito alla scarsa partecipazione degli Organi Sociali / Delegati e Consiglieri la realtà è che a causa dell'età faticano a partecipare), Crespi (le Commissioni ci sono e quindi devono essere fatte funzionare).



Cavenaghi interviene chiarendo che le Commissioni Consultive sono state azzerate dal Consiglio:

## **Estratto del Verbale del Consiglio del 9/11/2021 approvato nel Consiglio di Bologna del 15/12/2021:**

### **A questo punto il Presidente passa al punto 6 dell'O.d.G.**

1) *Commissioni Consultive e Gruppi di lavoro. Purtroppo occorre registrare una assoluta inoperatività delle Commissioni Consultive, fatta eccezione di quella Informatica, Turismo e Comunicazione. Per questo motivo è mia intenzione sostituire le Commissioni con un Gruppo di lavoro, già operativo, ben disposto ad inserire chiunque abbia voglia di fare per Assodirbank.*

*Vandoni: mai nessuno mi ha convocato ed io non posso certo prendere tale iniziativa.*

*Barsotti: polemiche inutili.*

*Cremona: io ho fatto le convocazioni ma con scarsissima partecipazione.*

*Presidente: chi vuole essere attivo si mette a disposizione, non è il vestito la cosa più importante. Comunque le Commissioni sono cristallizzate e nel gruppo di lavoro chi vuole partecipare alzi la mano. Magari verranno costituiti altri gruppi di lavoro in base anche alle future necessità ed in previsione dell'incasso di nuova liquidità.*

Il Presidente Cavenaghi prosegue avvisando che dopo le commissioni sono stati creati gruppi di lavoro per sopperire alla non efficienza delle commissioni. La commissione comunicazione e formazione è stata rimbalzata tra vari referenti senza ottenere alcun risultato. Chi la segue ora non ha alcun incarico specifico. Altro esempio, io in data 26 luglio 2021 ho invitato tutti i Presidenti dei CT a presenziare l'incontro definitivo della vendita di via Cusani MI. Presenti: Cavenaghi e Garagiola. Organizzare Assemblee e Consigli, stendere gli inviti e stilare contenuti e verbali sono incombenze da farsi e che si dovrebbero rispettare con la propria presenza, visto anche che le pre-convocazioni vengono inviate con ca 45 giorni di anticipo. Oggi sono presenti 30 Delegati su 50, l'assenza del 40% dei Delegati non lo credo rispettoso all'incarico ricevuto. Per l'ennesima volta ricordo che nel 2020 è stata costituita una Commissione ARMR composta da tutti i Presidenti dei vari C.T., detta commissione ha anche l'incarico di stilare un progetto di "cosa farà da grande Assodirbank". Questa commissione è già stata sollecitata a riprendere i lavori per il 2022, mentre per il medio termine sarà compito del nuovo Consiglio che verrà eletto ad inizio 2023.

Il Presidente Cremona dá la parola a Taverna (Il 2023 sarà totalmente diverso visto i fondi introitati, in più io lancio un progetto che premi IL TERRITORIO - I CT - LA BENEFICIENZA e



LE INIZIATIVE CENTRALI). Goffetti (1400000 di capitale diviso 3600 soci ovvero 400,00 euro a testa - durata associazione max 6/7 anni), Vandoni (io non sono mai stato invitato agli incontri delle varie Commissioni, propongo di abbandonare le polemiche e fare commissioni utili che lavorino giugno e luglio in maniera di essere pronti a settembre. Mettiamo un punto fermo). Micale (la conta dei decessi nei vari C.T. non è corretta, servirebbe una media da applicare a tutti i CT), Garagiola (non occorre aspettare gli inviti di terzi, noi del CT 2 e CT 3 ci siamo già mossi ed è in fase di ultimazione un progetto da presentare in Consiglio. Riguarderà anche la telemedicina. Occorrono progetti concreti e non sollecitare inviti o proporre a voce idee fumose). Marini (non è obbligatorio legare il futuro di Assodirbank al suo patrimonio ed occorre un programma dove i Soci ne siano beneficiari). Giario (ci sono tantissime competenze in Assodirbank: usiamole), Airaghi (facciamo i conti: nel 2024 avremo liquidità pari a 1.650.000,00 euro meno il mutuo (300.000 euro), le perdite 2022 2023 (250.000 euro), il residuo ammonterà circa a 1.000.000,00 euro).

Prende la parola il Presidente Cremona ed invita i tutti i Delegati presenti ad esprimere il proprio voto su punto 7 dell'O.d.G.; contrari: nessuno, astenuti: Benelli, Ferrari, Marini, Micale; favorevoli 36 Delegati. L'assemblea approva.

A seguire il Presidente Cremona invita il Presidente della C.E.N. Pegurri ad informare l'Assemblea in merito alle prossime elezioni. Il Presidente CEN sottolinea l'importanza sia della conoscenza sia del dovuto aiuto dei Comitati Territoriali in occasione delle elezioni. Cavenaghi fa presente che la CEN garantisce la correttezza del calcolo sul rapporto soci/delegati dei CT, rimanda al prossimo Consiglio Direttivo un adeguato correttivo medio dei decessi per singolo CT e magari anche una possibile riduzione dei Consiglieri, come espressamente indicato nello Statuto (Art. 7.1 comma 2).

A seguire il Presidente dell'Assemblea invita i referenti del Gruppo Informatica a dare ulteriori chiarimenti alla loro relazione. Interviene Ventura e subito sottolinea che il gruppo informatica è costituito da 2 persone (ventura e Faleschini) e che la Redazione è costituita da una persona (Negri). I 2 gruppi si sentono quotidianamente e i dubbi informatici vengono risolti in videoconferenza 3 volte alla settimana. Interviene Vandoni sottolineando che lui fa parte della Commissione Redazione ma nessuno lo ha mai invitato a partecipare. Ventura risponde che Negri non fa parte della Redazione e che Cavenaghi ha scelto Negri perché dal 2019 si sono avvicinati diversi nominativi però senza alcun risultato. Ventura prosegue il suo intervento sollecitando una maggior flusso di notizie/eventi dai Comitati Territoriali alla Redazione, essenziale per vivacizzare il sito Assodirbank, e chiude ricordando l'utilizzo della posta massiva (tramite Redazione/Informatica) per l'invio di mail a più di 20 soci per evitare che i messaggi finiscano nello spam dei destinatari.

Alle 12,54 entra il Delegato Cattarossi Luigi.

Proseguendo nell'ordine del "Fascicolo Assemblea", il presidente Cremona invita Negri Sergio ad esporre lo stato attuale della Comunicazione Assodirbank. Negri fa presente che



dal 2019 si è iniziato a fare Redazione Comunicazione e Formazione con i primi tutorial su Skype (ante pandemia). Il messaggio di Negri si è incentrato sulla "Community Assodirbank" la quale ha bisogno di un filo conduttore che unisca bisogni ed interessi di tutti i Soci. Bene questa collante sembra essere la Formazione, già sperimentata con i corsi Amm.re di Sostegno (MN, BS, MI, Magenta), poi con la "formazione on demand" (CT 7, CT 8, CT 2 e CT 3). Ancora sottolinea che l'età è semplicemente una scusa per non fare, prova ne sono Cremona e Pegurri (saggi anziani) che dimostrano volontà, competenza ed ottimi risultati per Assodirbank. Finisce anticipando che in ottobre 2022, si presume in Rimini, verrà organizzato un "Campus Formazione Assodirbank" per tutti gli Organi Sociali. In definizione gli argomenti ed i relatori e tutto il materiale raccolto sarà poi reso pubblico a tutti i Soci di Assodirbank a costo zero. Nel frattempo tramite newsletter prosegue la ricerca di volontari e/o portatori di competenze da mettere a disposizione della nostra Associazione e ricorda ai presenti che ogni loro progetto in merito è ben gradito.

Sempre in tema di Comunicazione il sig. Cavenaghi fa presente che, come fatto in quel di Bologna dove si è regalato ai Delegati, per il tramite dei Consiglieri, un libro scritto da Rosini Tullio, oggi Assodirbank omaggia a tutti i partecipanti un libro scritto dal Delegato Giario Luigi e lo invita a presentarlo. Giario sostiene di aver scritto un saggio dove riporta una sua esperienza incentrata su una grave malattia e con riflessioni sulla bellezza del vivere. Emozionato, oltre a ringraziare il Presidente Cavenaghi, ricorda che, via mail, farà seguire una recensione profonda sul suo libro a firma di Don Luigi Ciotti e che il ricavato delle vendite sarà devoluto "all'Associazione Mondo di Comunità e famiglia".

Riprende la parola Cremona Vittorio, ed in qualità organizzatore di viaggi per Assodirbank, fa presente che al "Tour PUGLIA Isole Tremiti e Matera" in programma dal 13 al 20 settembre 2022, sono stati fatti dei correttivi per agevolare la partecipazione ai soci Laziali e Toscani. I punti d'incontro sono stati modificati rendendoli più facilmente raggiungibili dalle città e che l'adesione sarà accettata sino al 25 giugno p.v. Cremona ritiene questo viaggio un prezioso momento d'incontro per i Soci Assodirbank ed una loro manifestazione di tornare a vivere. Anche Cavenaghi entra in argomento ricordando che il Consiglio, a dire il vero sotto pandemia, aveva ritenuto di sperimentare una diversificazione tra Assemblea e Tour; ne vedremo i risultati.

Alle 13.19 il Presidente Cremona, avendo esaurito tutti i punti dell'Ordine del Giorno e non essendoci altre richieste d'intervento, dichiara chiusa l'Assemblea Assodirbank 2/2022.

Il Segretario  
**Negri Sergio**

Il Presidente dell'Assemblea  
**Cremona Vittorio**

Delegati per la sottoscrizione del processo verbale:

**Zamengo Italo**

**Tagliapietra Luigi**



| ASSODIRBANK -via Trieste 36 - 20013 Magenta (MI) - C.f 80199030588 |            |                    |            |                    |
|--|------------|--------------------|------------|--------------------|
| CONTO ECONOMICO  | 2021       |                    | 2020       |                    |
| DESCRIZIONE  | parziali   | totali             | parziali   | totali             |
| <b>Ricavi di vendita</b>   |            |                    |            |                    |
| Canone locazione milano  | 0,00       |                    | 0,00       |                    |
| <b>Altri ricavi vari</b>   |            |                    |            |                    |
| Contributi soci e sostenitori vari                                 | 17.011,00  |                    | 14,50      |                    |
| Pubblicità e sponsorizzazioni ricevute                             | 0,00       |                    | 0,00       |                    |
| Ricavi vari  | 0,00       |                    | 4.675,63   |                    |
| Sopravvenienze attive  | 1.117,66   |                    | 325,00     |                    |
| Altri proventi straordinari  | 0,00       |                    | 0,00       |                    |
| Iva a forfait L398/91  | 0,00       |                    | 0,00       |                    |
| <b>Totale Ricavi della gestione</b>                                |            | <b>18.128,66</b>   |            | <b>5.015,13</b>    |
| <b>Costi dei servizi</b>   |            |                    |            |                    |
| Spese per assemblee soci   | -26.662,70 |                    | -720,00    |                    |
| Spese eventi edizione 25°  | 0,00       |                    | -5.263,25  |                    |
| Spese partecipazione gruppi lavoro                                 | 0,00       |                    | 0,00       |                    |
| Spese riunioni comitati territoriali                               | -2.051,63  |                    | -7.925,50  |                    |
| Spese riunioni comitato presidenza                                 | -564,40    |                    | -840,30    |                    |
| Spese riunioni Cen   | -747,59    |                    | -235,90    |                    |
| Spese riunioni consiglio direttivo                                 | -5.881,80  |                    | -1.600,80  |                    |
| Spese riunioni revisori  | -598,00    |                    | -452,75    |                    |
| Spese Commissioni/S.G.   | 0,00       |                    | 0,00       |                    |
| spese per attività statutarie                                      | 0,00       |                    | 0,00       |                    |
| Consulenze varie   | -2.188,68  |                    | -5.557,34  |                    |
| Consulenza per sito web e sistemistica                             | -5.659,95  |                    | -5.364,41  |                    |
| Lavoro occasionale   | 0,00       |                    | 0,00       |                    |
| Spese rivalutazione immobile                                       | -1.649,44  |                    | 0,00       |                    |
| Spese servizio GDPR  | -1.560,30  |                    | -2.074,00  |                    |
| Consulenze studio per rendering                                    | -4.216,00  |                    | -2.550,00  |                    |
| Altre prestazioni di servizi                                       | 0,00       |                    | 0,00       |                    |
| Assicurazioni  | -3.388,51  |                    | -3.378,51  |                    |
| Manutenzioni   | 0,00       |                    | 0,00       |                    |
| Spese telefoniche  | -783,36    |                    | -1.173,79  |                    |
| Utenze immobile  | -439,47    |                    | -412,82    |                    |
| Spese condominiali   | -5.819,89  |                    | -4.679,24  |                    |
| spese postali  | -100,00    |                    | -1.233,66  |                    |
| servizi contabili di terzi e legali notarili                       | -5.487,56  |                    | -16.340,37 |                    |
| <b>Totale Costi dei servizi</b>                                    |            | <b>-67.799,28</b>  |            | <b>-59.802,64</b>  |
| <b>Costi di godimento beni di terzi</b>                            |            |                    |            |                    |
| Canoni di affitto passivi  | -7.732,78  |                    | -11.242,52 |                    |
| <b>Totale costi di godimento beni di terzi</b>                     |            | <b>-7.732,78</b>   |            | <b>-11.242,52</b>  |
| <b>Costi ammortamento beni strumentali</b>                         |            |                    |            |                    |
| Ammortamento arredi  | -3.000,00  |                    | -1.500,00  |                    |
| <b>Totale costi di ammortamento</b>                                |            | <b>-3.000,00</b>   |            | <b>-1.500,00</b>   |
| <b>Oneri diversi di gestione</b>                                   |            |                    |            |                    |
| Imu  | -11.572,00 |                    | -11.577,80 |                    |
| Imposta di registro  | 0,00       |                    | -14,00     |                    |
| Tassa raccolta rifiuti   | 0,00       |                    | 0,00       |                    |
| Tasi   | 0,00       |                    | 0,00       |                    |
| Altre tasse e tributi  | -1.986,27  |                    | -735,94    |                    |
| Contributi associativi   | 0,00       |                    | 0,00       |                    |
| Cancelleria varia  | 0,00       |                    | 0,00       |                    |
| Abbonamenti libri  | 0,00       |                    | 0,00       |                    |
| spese generali   | -5.229,58  |                    | -6.760,02  |                    |
| Erogazioni liberali indeducibili                                   | 0,00       |                    | 0,00       |                    |
| Costi indeducibili   | -2,57      |                    | -41,47     |                    |
| Sopravvenienze passive non ded                                     | 0,00       |                    | -3.078,56  |                    |
| Arrotondamenti vari  | 0,21       |                    | -5,00      |                    |
| <b>Totale oneri diversi di gestione</b>                            |            | <b>-18.790,21</b>  |            | <b>-22.212,79</b>  |
| <b>Totale costi di gestione</b>                                    |            | <b>-97.322,27</b>  |            | <b>-94.757,95</b>  |
| <b>Erogazioni liberali</b>   |            |                    |            |                    |
| Erogazioni liberali  | -21.500,00 |                    | -20.000,00 |                    |
| Co-progetti con Enti   | -35.000,00 |                    | -35.000,00 |                    |
| <b>Totale costi per attività sociali</b>                           |            | <b>-56.500,00</b>  |            | <b>-55.000,00</b>  |
| <b>Margine dell'attività tipica</b>                                |            | <b>-135.693,61</b> |            | <b>-144.742,82</b> |
| <b>Area finanziaria</b>  |            |                    |            |                    |
| Dividendi  | 4.451,31   |                    | 321,83     |                    |
| Interessi attivi e altri proventi finanziari                       | 2,67       |                    | 3.060,56   |                    |
| Oneri finanziari verso banche                                      | -344,34    |                    | -271,14    |                    |
| Interessi passivi su mutui   | -765,82    |                    | -1.192,52  |                    |
| Perdite su titoli  | -4.403,51  |                    | 0,00       |                    |
| <b>Totale risultato gestione finanziaria</b>                       |            | <b>-1.059,69</b>   |            | <b>1.918,73</b>    |
| <b>Risultato di esercizio</b>                                      |            | <b>-136.753,30</b> |            | <b>-142.824,09</b> |



**ASSODIRBANK -via Trieste 36 - 20013 Magenta (MI) - C.f 80199030588**

**BILANCIO AL 31/12/2021**

| ATTIVO                                       | 2021         |                     | 2020         |                     |
|--|--------------|---------------------|--------------|---------------------|
|  | parziali     | totali              | parziali     | totali              |
| <b>IMMOBILIZZAZIONI MATERIALI</b>            |              |                     |              |                     |
| Terreni e fabbricati                         | 1.360.000,00 |                     | 1.360.000,00 |                     |
| Fondo amm.to fabbricati                      | 0,00         |                     | 0,00         |                     |
| Arredamento                                  | 20.000,00    |                     | 20.000,00    |                     |
| Fondo amm.to arredamento                     | -4.500,00    |                     | -1.500,00    |                     |
| <b>Totale immobilizzazioni materiali</b>     |              | <b>1.375.500,00</b> |              | <b>1.378.500,00</b> |
| <b>IMMOBILIZZAZIONI FINANZIARIE</b>          |              |                     |              |                     |
| Fondi obbligazionari                         | 100.000,00   |                     | 260.155,28   |                     |
| Polizze assicurative                         | 400.000,00   |                     | 400.000,00   |                     |
| Fondi tesoreria                              | 0,00         |                     | 0,00         |                     |
| <b>Immobilizzazioni finanziarie</b>          |              | <b>500.000,00</b>   |              | <b>660.155,28</b>   |
| <b>TOTALE IMMOBILIZZAZIONI</b>               |              | <b>1.875.500,00</b> |              | <b>2.038.655,28</b> |
| <b>CREDITI</b>                               |              |                     |              |                     |
| Depositi cauzionali                          | 1.100,00     |                     | 1.850,00     |                     |
| Crediti vari (anticipi)                      | 385,00       |                     | 20.000,00    |                     |
| Erario c/crediti imposte                     | 151,00       |                     | 306,00       |                     |
| <b>Totale crediti</b>                        |              | <b>1.636,00</b>     |              | <b>22.156,00</b>    |
| <b>DISPONIBILITA' LIQUIDE</b>                |              |                     |              |                     |
| Unicredit c/c                                | 1.975,14     |                     | 4.849,69     |                     |
| Banca Fideuram c/c                           | 1.372,94     |                     | 10.723,92    |                     |
| Banco Posta c/c                              | 67,78        |                     | 67,78        |                     |
| Credito Bergamasco c/c                       | 24.147,91    |                     | 31.046,20    |                     |
| Yourcard Business Banco BPM                  | 30,20        |                     | 50,80        |                     |
| Totale Banche c/c                            | 27.593,97    |                     | 46.738,39    |                     |
| Cassa  | 5,51         |                     | 15,51        |                     |
| <b>Totale disponibilità liquide</b>          |              | <b>27.599,48</b>    |              | <b>46.753,90</b>    |
| <b>TOTALE ATTIVO CIRCOLANTE</b>              |              | <b>29.235,48</b>    |              | <b>68.909,90</b>    |
| <b>TOTALE ATTIVITA'</b>                      |              | <b>1.904.735,48</b> |              | <b>2.107.565,18</b> |
| <b>PASSIVO</b>                               |              |                     |              |                     |
| <b>DEBITI</b>                                |              |                     |              |                     |
| Debiti per finanziamenti bancari             | 312.198,03   |                     | 331.462,76   |                     |
| Debiti verso altri finanziatori              | 1.020,00     |                     | 34.530,00    |                     |
| Debiti commerciali                           | 751,00       |                     | 7.810,91     |                     |
| Debito per imposta sostitutiva entro prox es | 6.003,12     |                     | 6.003,12     |                     |
| Debito per imposta sostitutiva oltre prox es | 6.003,12     |                     | 12.006,24    |                     |
| Ritenute fiscali da versare                  | 0,00         |                     | 238,64       |                     |
| Erario c/iva a debito                        | 0,00         |                     | 0,00         |                     |
| Erario c/ires a debito                       | 0,00         |                     | 0,00         |                     |
| <b>Totale debiti</b>                         |              | <b>325.975,27</b>   |              | <b>392.051,67</b>   |
| <b>PATRIMONIO NETTO</b>                      |              |                     |              |                     |
| Fondo di dotazione                           | 1.280.785,44 |                     | 1.280.785,44 |                     |
| Riserve statutarie                           | 0,00         |                     | 0,00         |                     |
| Riserva di rivalutazione 2020                | 434.728,07   |                     | 582.302,64   |                     |
| Fondo riserva oneri futuri                   | 0,00         |                     | 0,00         |                     |
| Perdite esercizi precedenti                  | 0,00         |                     | -4.750,48    |                     |
| Utile (perdita) dell'esercizio               | -136.753,30  |                     | -142.824,09  |                     |
| <b>Totale Patrimonio Netto</b>               |              | <b>1.578.760,21</b> |              | <b>1.715.513,51</b> |
| <b>TOTALE PASSIVITA' E P.N.</b>              |              | <b>1.904.735,48</b> |              | <b>2.107.565,18</b> |
| totale di controllo                          |              | 0,00                |              | 0,00                |





|               |  |    |   |  |
|---------------|--|----|---|--|
| Ditta<br>L107 | ASSODIRBANK<br>VIA TRIESTE 36<br>20013 MAGENTA | MI | Codice attivita'<br>Codice fiscale<br>Partita IVA | 949910 -<br>80199030588<br>03086810169 |
|---------------|--|----|---|--|

SITUAZIONE PATRIMONIALE AL 31/12/2021 DAL AL Pagina 1

| ATTIVITA' |                              |              | PASSIVITA' |                             |              |
|-----------|------------------------------|--------------|------------|-----------------------------|--------------|
| CONTO     | DESCRIZIONE CONTO            | SALDO        | CONTO      | DESCRIZIONE CONTO           | SALDO        |
| 16/05/010 | FABBRICATI CIVILI            | 1.360.000,00 | 07/30/040  | F/AMM. ARREDAMENTO          | 4.500,00     |
| 16/05/*** | TERRENI E FABBRICATI         | 1.360.000,00 | 07/30/***  | F/AMM. ALTRI BENI           | 4.500,00     |
| 16/30/040 | ARREDAMENTO                  | 20.000,00    | 07/30/***  | F/AMM IMMOB. MATERIALI      | 4.500,00     |
| 16/30/*** | ALTRI BENI                   | 20.000,00    |            |                             |              |
| 16/30/*** | IMMOBILIZZAZIONI MATERIALI   | 1.380.000,00 | 28/05/010  | FONDO DI DOTAZIONE          | 1.280.785,44 |
|           |                              |              | 28/05/***  | CAPITALE                    | 1.280.785,44 |
| 19/10/030 | DEPOSITI CAUZIONALI VARI     | 1.100,00     | 28/15/005  | FONDO RIVALUTAZIONE 2020    | 434.728,07   |
| 19/10/*** | CREDITI IMMOBILIZZATI        | 1.100,00     | 28/15/***  | RISERVE DI RIVALUTAZIONE    | 434.728,07   |
| 19/15/005 | FONDI OBBLIGAZIONARI         | 100.000,00   | 28/15/***  | PATRIMONIO NETTO            | 1.715.513,51 |
| 19/15/*** | ALTRI TITOLI                 | 100.000,00   |            |                             |              |
| 19/20/501 | POLIZZE ASSICURATIVE         | 400.000,00   | 34/05/802  | FINANZIAMENTI E MUTUI       | 312.198,03   |
| 19/20/*** | AZIONI PROPRIE               | 400.000,00   | 34/05/***  | DEBITI V/BANCHE             | 312.198,03   |
| 19/20/*** | IMMOBILIZZAZIONI FINANZIARIE | 501.100,00   | 34/05/***  | DEBITI V/BANCHE             | 312.198,03   |
| 8/20/037  | ERARIO C/ACCONTI IRES        | 151,00       | 36/05/085  | DEBITI VS. SOCI - 2 -       | 1.020,00     |
| 8/20/***  | CREDITI TRIBUTARI            | 151,00       | 36/05/***  | DEBITI V/ALTRI FINANZIATORI | 1.020,00     |
| 8/20/***  | ALTRI CREDITI                | 151,00       | 36/05/***  | DEBITI V/ALTRI FINANZIATORI | 1.020,00     |
| 4/05/002  | UNICREDIT                    | 1.975,14     | 40/00000   | DEBITI V/FORNITORI          | 751,00       |
| 4/05/003  | BANCA FIDEURAM               | 1.372,94     |            |                             |              |
| 4/05/004  | BANCO POSTA                  | 67,78        | 48/05/191  | IMP.RIVAL.RATE 2 e 3        | 12.006,24    |
| 4/05/005  | CREDITO BERGAMASCO           | 24.147,91    | 48/05/***  | DEBITI TRIBUTARI            | 12.006,24    |
| 4/05/006  | YUCCARD BUSINESS BANCO BPM   | 30,20        | 48/05/***  | DEBITI TRIBUTARI            | 12.006,24    |
| 4/05/***  | DEPOSITI BANCARI E POSTALI   | 27.593,97    |            |                             |              |
| 4/15/005  | DENARO IN CASSA              | 5,51         |            |                             |              |
| 4/15/***  | DENARO E VALORI IN CASSA     | 5,51         |            |                             |              |
| 4/15/***  | DISPONIBILITA' LIQUIDE       | 27.599,48    |            |                             |              |
| 11/05/005 | FATTURE DA RICEVERE          | 385,00       |            |                             |              |
| 11/05/*** | ALTRI DEBITI V/FORNITORI     | 385,00       |            |                             |              |
| 11/05/*** | ALTRI DEBITI V/FORNITORI     | 385,00       |            |                             |              |
| **        | TOTALE ATTIVITA'             | 1.909.235,48 | ***        | TOTALE PASSIVITA'           | 2.045.988,78 |
| **        | PERDITA DI ESERCIZIO         | 136.753,30   |            |                             |              |
| ***       | TOTALE A PAREGGIO            | 2.045.988,78 | ****       | TOTALE A PAREGGIO           | 2.045.988,78 |



| Ditta                  |                                  | ASSODIRBANK    |            | Codice attivita'                 |            | 949910 -    |  |             |  |
|------------------------|----------------------------------|----------------|------------|----------------------------------|------------|-------------|--|-------------|--|
| L107                   |                                  | VIA TRIESTE 36 |            | Codice fiscale                   |            | 80199030588 |  |             |  |
|                        |                                  | 20013 MAGENTA  |            | MI                               |            | Partita IVA |  | 03086810169 |  |
| SITUAZIONE ECONOMICA   |                                  |                |            | AL 31/12/2021                    |            | DAL         |  | AL          |  |
|                        |                                  |                |            |                                  |            |             |  | Pagina 2    |  |
| COSTI, SPESE E PERDITE |                                  |                |            | RICAVI E PROFITTI                |            |             |  |             |  |
| CONTO                  | DESCRIZIONE CONTO                | SALDO          | CONTO      | DESCRIZIONE CONTO                | SALDO      |             |  |             |  |
| 8/05/005               | SPESE PER SERVIZIO GDPR          | 1.560,30       | 58/10/510  | CONTRIBUTI SOCI/SOSTENITORI VARI | 17.011,00  |             |  |             |  |
| 8/05/025               | ENERGIA ELETTRICA                | 439,47         | 58/10/**** | RICAVI DELLE PRESTAZ. - IMPRESE  | 17.011,00  |             |  |             |  |
| 8/05/050               | SPESE CONDOMINIALI               | 5.819,89       | 58/**/**** | RICAVI                           | 17.011,00  |             |  |             |  |
| 8/05/315               | SPESE GENERALI                   | 5.229,58       |            |                                  |            |             |  |             |  |
| 8/05/330               | SPESE POSTALI E DI AFFRANCATURA  | 100,00         | 64/05/100  | ABBUONI/ARROT. ATTIVI IMP.       | 0,22       |             |  |             |  |
| 8/05/335               | SPESE PER AGGIORNAMENTO SITO     | 1.484,50       | 64/05/506  | DIVIDENDI                        | 2.597,93   |             |  |             |  |
| 8/05/340               | SPESE RIUN. CONSIGLIO DIRETTIVO  | 5.881,80       | 64/05/**** | ALTRI RICAVI E PROVENTI          | 2.598,15   |             |  |             |  |
| 8/05/342               | SPESE RIUNIONI CEN               | 747,59         | 64/**/**** | ALTRI RICAVI E PROVENTI          | 2.598,15   |             |  |             |  |
| 8/05/347               | SPESE RIUN.COMITATO PRESIDENZIAL | 564,40         |            |                                  |            |             |  |             |  |
| 8/05/350               | SPESE PARTEC.ASSEMBLEE SOCI      | 26.662,70      | 87/15/050  | UTILI SU TITOLI                  | 1.853,38   |             |  |             |  |
| 8/05/355               | SPESE RIUNIONI REVISORI          | 598,00         | 87/15/**** | DA TIT. ISCR.NELL'ATT.CIRCOLANTE | 1.853,38   |             |  |             |  |
| 8/05/360               | SPESE RIUN.COMITATO TERRITOR.    | 2.051,63       | 87/20/035  | INT.ATT.SU DEPOSITI BANCARI      | 2,67       |             |  |             |  |
| 8/05/370               | ONERI BANCARI                    | 344,34         | 87/20/**** | PROV. DIVERSI DAI PRECEDENTI     | 2,67       |             |  |             |  |
| 8/05/375               | SPESE RIVALUTAZIONE IMMOBILE     | 1.649,44       | 87/**/**** | ALTRI PROVENTI FINANZIARI        | 1.856,05   |             |  |             |  |
| 8/05/407               | COPROGETTI CON ALTRI ENTI SENZA  | 35.000,00      |            |                                  |            |             |  |             |  |
| 8/05/503               | PRESTAZIONI DI TERZI             | 2.188,68       | 94/10/501  | SOPRAVVENIENZE ATTIVE            | 1.117,66   |             |  |             |  |
| 8/05/518               | ASSICURAZIONI AMMINISTRATIVE     | 3.388,51       | 94/10/**** | VARIE (PROVENTI STRAORDINARI)    | 1.117,66   |             |  |             |  |
| 8/05/522               | SPESE TELEFONICHE                | 783,36         | 94/**/**** | PROVENTI STRAORDINARI            | 1.117,66   |             |  |             |  |
| 8/05/524               | SERVIZI CONTABILI E AMMINISTRATI | 5.487,56       |            |                                  |            |             |  |             |  |
| 8/05/530               | COSTI VARI SISTEMISTICA          | 4.175,45       |            |                                  |            |             |  |             |  |
| 8/05/553               | SPESE PER STUDIO RENDERING       | 4.216,00       |            |                                  |            |             |  |             |  |
| 8/05/570               | CONTRIBUTI/DONAZIONI             | 21.500,00      |            |                                  |            |             |  |             |  |
| 8/05/803               | PENALI E SOPRATASSE              | 2,57           |            |                                  |            |             |  |             |  |
| 8/05/****              | COSTI PER SERVIZI                | 129.875,77     |            |                                  |            |             |  |             |  |
| 8/**/****              | COSTI PER SERVIZI                | 129.875,77     |            |                                  |            |             |  |             |  |
| 0/05/010               | FITTI PASSIVI (BENI IMMOBILI)    | 7.732,78       |            |                                  |            |             |  |             |  |
| 0/05/****              | AFFITTI E LOCAZIONI              | 7.732,78       |            |                                  |            |             |  |             |  |
| 0/**/****              | COSTI P/GODIMENTO BENI DI TERZI  | 7.732,78       |            |                                  |            |             |  |             |  |
| 5/30/040               | AMM.TO ORD.ARREDAMENTO           | 3.000,00       |            |                                  |            |             |  |             |  |
| 5/30/****              | AMM.TO ALTRI BENI                | 3.000,00       |            |                                  |            |             |  |             |  |
| 5/**/****              | AMM.TO IMM. MAT. - ORDINARIO     | 3.000,00       |            |                                  |            |             |  |             |  |
| 4/05/005               | IMPOSTA DI BOLLO                 | 1.914,65       |            |                                  |            |             |  |             |  |
| 4/05/013               | IMU/TASI                         | 11.572,00      |            |                                  |            |             |  |             |  |
| 4/05/090               | ALTRE IMPOSTE E TASSE DEDUCIBILI | 71,62          |            |                                  |            |             |  |             |  |
| 4/05/****              | IMPOSTE E TASSE                  | 13.558,27      |            |                                  |            |             |  |             |  |
| 4/10/090               | ABBUONI/ARROTONDAMENTI PASSIVI   | 0,01           |            |                                  |            |             |  |             |  |
| 4/10/****              | ALTRI ONERI DIVERSI DI GESTIONE  | 0,01           |            |                                  |            |             |  |             |  |
| 4/**/****              | ONERI DIVERSI DI GESTIONE        | 13.558,28      |            |                                  |            |             |  |             |  |
| 8/20/015               | INTERESSI PASSIVI SU MUTUI       | 765,82         |            |                                  |            |             |  |             |  |
| 8/20/110               | PERDITE SU TITOLI                | 4.403,51       |            |                                  |            |             |  |             |  |
| 8/20/****              | VERSO ALTRI (ONERI FINANZIARI)   | 5.169,33       |            |                                  |            |             |  |             |  |
| 8/**/****              | INT. PASS.E ALTRI ONERI FINANZ.  | 5.169,33       |            |                                  |            |             |  |             |  |
| *                      | TOTALE COSTI                     | 159.336,16     | ***        | TOTALE RICAVI                    | 22.582,86  |             |  |             |  |
| ***                    | TOTALE A PAREGGIO                | 159.336,16     | ****       | PERDITA DI ESERCIZIO             | 136.753,30 |             |  |             |  |
|                        |                                  |                | *****      | TOTALE A PAREGGIO                | 159.336,16 |             |  |             |  |



|             |  |    |  |  |
|-------------|--|----|--|--|
| nita<br>107 | ASSODIRBANK<br>VIA TRIESTE 36<br>20013 MAGENTA | MI | Codice attività<br>Codice fiscale<br>Partita IVA | 949910 -<br>80199030588<br>03086810169 |
|-------------|--|----|--|--|

RIDETERMINAZIONE RISULTATO D'ESERCIZIO AI FINI DELLE II.DD. AL 31/12/2021

|           | Utile / Perdita  |          | %      | 136.753,30- |
|-----------|--|----------|--------|-------------|
|           | VARIAZIONI IN AUMENTO  |          |        |             |
|           | Spese di rappresentanza  |          |        | 5.587,66    |
| 38/05/335 | Costi non deducibili / Ricavi imponibili<br>SPESE PER AGGIORNAMENTO SITO | 1.484,50 | 100,00 | 1.484,50    |
| 38/05/347 | SPESE RIUN.COMITATO PRESIDENZIAL   | 564,40   | 25,00  | 141,10      |
| 38/05/553 | SPESE PER STUDIO RENDERING   | 4.216,00 | 50,00  | 2.108,00    |
| ***       | Tot. Costi non deducib./ Ricavi imponib.                                 |          |        | 3.733,60    |
| ***       | Totale variazioni in aumento   |          |        | 9.321,26    |
|           | VARIAZIONI IN DIMINUZIONE  |          |        |             |
| 94/10/501 | Ricavi non imponibili / Costi deducibili<br>SOPRAVVENIENZE ATTIVE        | 1.117,66 | 100,00 | 1.117,66    |
| ***       | Tot. Ricavi non imponib./ Costi deducib.                                 |          |        | 1.117,66    |
| ***       | Totale variazioni in diminuzione   |          |        | 1.117,66    |
|           | Reddito imponibile ai fini delle II.DD.                                  |          |        | 128.549,70- |

RIDETERMINAZIONE RISULTATO D'ESERCIZIO AI FINI I.R.A.P. AL 31/12/2021

|           | Utile / Perdita                     |          | %      | 136.753,30- |
|-----------|-------------------------------------|----------|--------|-------------|
|           | VARIAZIONI IN AUMENTO               |          |        |             |
|           | Rettifiche costi                    |          |        |             |
| 68/05/335 | SPESE PER AGGIORNAMENTO SITO        | 1.484,50 | 100,00 | 1.484,50    |
| 88/20/015 | INTERESSI PASSIVI SU MUTUI          | 765,82   | 100,00 | 765,82      |
| 88/20/110 | PERDITE SU TITOLI                   | 4.403,51 | 100,00 | 4.403,51    |
| ***       | Totale rettifiche costi             |          |        | 6.653,83    |
| ***       | Totale variazioni in aumento        |          |        | 6.653,83    |
|           | VARIAZIONI IN DIMINUZIONE           |          |        |             |
|           | Rettifiche ricavi                   |          |        |             |
| 87/15/050 | UTILI SU TITOLI                     | 1.853,38 | 100,00 | 1.853,38    |
| 87/20/035 | INT.ATT.SU DEPOSITI BANCARI         | 2,67     | 100,00 | 2,67        |
| ***       | Totale rettifiche ricavi            |          |        | 1.856,05    |
| ***       | Totale variazioni in diminuzione    |          |        | 1.856,05    |
|           | Reddito imponibile ai fini I.R.A.P. |          |        | 131.955,52- |



maggio 2022

| BILANCIO DI PREVISIONE            |         | PREV. 2022           | PreFinali 2021  | PREV. 2021     |
|-----------------------------------|---------|----------------------|-----------------|----------------|
| <b>ASSODIRBANK</b>                |         | Valori espressi in € |                 |                |
| <b>USCITE</b>                     |         |                      |                 |                |
| COSTO PER SITO WEB                |         | -6000                | -4200           | -4000          |
| ATTIVITA' ORGANI                  |         | -39500               | -18700          | -20000         |
| Assemblee/Sicilia                 |         | 6000                 | 7500            | 6000           |
| Consigli                          |         | 6000                 | 5700            | 4500           |
| ComPre/Comm./GrLav                |         | 1000                 | 550             | 1000           |
| Revisori/CEN/Probiviri            |         | 1500                 | 1350            | 1000           |
| Com Ter                           |         | 25000                | 3600            | 7500           |
| SALDO ASSEMBLEA 2020              |         |                      | -20000          |                |
| ATTIVITA' A FAVORE DEI SOCI       | H 24    | 0                    | 0               | 0              |
| ATTIVITA' COMITATI TERRITORIALI   |         | affitti              | -7700           | affitti        |
| Pratica Cusani                    |         | -35000               | -35000          | 2a rata        |
| Edizione per Assemblea            |         | 0                    |                 | 0              |
| Imposta Rival Cusani              |         | -6000                | -6000           | -6000          |
| SPESE POSTALI                     |         | -4000                |                 | -500           |
| SPESE AMMINISTRATIVE              |         | -12000               | -8950           | -9000          |
| Amministrative                    |         | 7000                 | 7100            | 6000           |
| Consulenze                        |         | 5000                 | 1850            | 3000           |
| SPESE GENERALI                    |         | -19500               | -16100          | -19500         |
| Generali                          |         | 7000                 | 6500            | 8000           |
| Ass.ni                            |         | 4500                 | 3300            | 3500           |
| Condominiali                      |         | 8000                 | 6300            | 8000           |
| Omaggi                            |         |                      | 0               | 0              |
| ONERI TRIBUTARI e IMU             |         | -13000               | -12550          | -13000         |
| ONERI FINANZIARI                  |         | -2000                | -1560           | -2000          |
| Sopravvenienze Passive            |         |                      |                 |                |
| Parziale                          |         | <b>-145000</b>       | <b>-130760</b>  | <b>-116500</b> |
| Fondo Ammortamento Beni Materiali |         | -3000                | -3000           | -3000          |
| Pratiche per Cusani/GDPR          |         | 0                    | -2500           | -3000          |
| Saldo Rendering Via Cusani        |         | 0                    | -2550           | -2550          |
| Iniziative a favore dei Soci      |         | -15000               | -20000          | -20000         |
| <b>TOTALE USCITE</b>              |         | <b>-163000</b>       | <b>-158810</b>  | <b>-145050</b> |
| <b>ENTRATE</b>                    |         |                      |                 |                |
| PROVENTI DIVERSI                  |         |                      |                 |                |
| RICAVI DIVERSI                    |         |                      | 50              |                |
| PROVENTI STRAORDINARI             |         |                      | 500             |                |
| PROVENTI FINANZIARI               |         | 1500                 | 2600            | 2500           |
| RICAVI STRAORDINARI               | Ass     |                      | 8960            |                |
|                                   | Sicilia |                      | 8550            |                |
| Sopravvenienze attive             |         |                      | 1117            |                |
|                                   | Altro   | 0                    |                 |                |
| <b>TOTALE ENTRATE</b>             |         | <b>1500</b>          | <b>21777</b>    | <b>2500</b>    |
| <b>DISAVANZO DI GESTIONE</b>      |         | <b>-161.500</b>      | <b>-137.033</b> | <b>-142550</b> |



## RELAZIONE DEL PRESIDENTE

### Care Colleghe e Colleghi Delegati,

Con questa Assemblea Generale di Brescia termina il mio mandato di Presidente e siamo oggi chiamati ad eleggere i nuovi Organi Sociali.

Questi quattro anni, trascorsi dall'Assemblea di Sorrento del 2019, sono stati caratterizzati da eventi e situazioni che hanno stravolto anche il nostro nodo di vivere. Abbiamo affrontato una pandemia mondiale che ha limitato ampiamente le "Relazioni Sociali"; non ci siamo fatti mancare una guerra sul territorio Europeo, fattori questi che hanno anche avviato una crisi economica mondiale. Per anni abbiamo vissuto con un dato inflattivo quasi nullo, oggi dobbiamo affrontare una inflazione che va ben oltre ogni aspettativa attesa e che riporta al secolo scorso.

Questi cambiamenti hanno inciso sulla nostra "socialità" che è mancata in "presenza" per un lungo periodo, ma che fortunatamente abbiamo saputo affrontare con innovazione e flessibilità, adeguandoci velocemente ai nuovi sistemi di comunicazione.

In questo quadriennio si sono affrontate e risolte le tematiche collegate all'immobile di Milano Via Cusani. La chiusura del precedente accordo a titolo oneroso con Dircredito ci ha consentito di procedere alla vendita dell'immobile, già sottoscritto compromesso a termine, entro marzo 2024, scelta che metterà a disposizione dell'Associazione un congruo capitale per la programmazione del futuro associativo, per il quale non abbiamo previsto l'adesione al Terzo Settore. Si è continuato con la Formazione, in collaborazione con alcuni Comitati Territoriali, con incontri su vari temi da quello Sociale, Sanitario, "Sul "Dopo di Noi", abbiamo sostenuto con erogazioni importanti la ricerca nel campo delle malattie rare nonché gli Ospedali convolti maggiormente nelle prime fasi del Covid 19. Non abbiamo tralasciato di continuare ad investire sul futuro, sostenendo con Borse di Studio giovani laureati delle Università di Brescia e Modena. Abbiamo editato la storia dei primi venticinque anni della nostra realtà, sostenuto la pubblicazione di libri scritti da nostri Soci Tullio Rosini e Luigi Giario. Con la fine della pandemia si stanno riprendendo le attività dei Comitati Territoriali, segno di una precisa volontà di recuperare il tempo perduto e noi saremo sempre a fianco di queste iniziative a favore dei Associati.

Grazie all'impegno e al lavoro delle nostre figure operative possiamo dire, che anche in questo contesto così difficile (che speriamo di esserci lasciato in larga parte alle spalle) ASSODIRBANK non ha cessato di rappresentare un punto di riferimento, una presenza costante in grado di offrire supporto, informazione e servizi ai suoi Associati.

Quale sarà il futuro della nostra Associazione:

in parte è già delineato dalle scelte sin qui effettuate. Indicativamente: sostegno ai Soci, attività culturali ed in particolare sociali dirette ed anche nel campo della ricerca. Correttamente queste scelte saranno frutto di un adeguato confronto al nostro interno e che andrà a ricadere sulla nuova compagine direttiva. Non tralascieremo di analizzare i dati anagrafici dei nostri "FONDATORI". La consapevolezza, che ripeto, di un cambiamento radicale accomunerà questo mandato amministrativo. Continueremo nelle scelte di coinvolgimento dei nostri soci attraverso le già collaudate attività di FORMAZIONE che sono un punto di forza del rinnovamento della nostra Associazione.

Voglio ringraziare tutti coloro, Organi sociali, Consiglieri, Delegati, Componenti delle Commissioni residuali, nonché Soci che hanno partecipato con impegno alle attività realizzate ed in particolare Tonino Pegurri presidente della C.E.N, Giorgio Ventura e Paolo Faleschini della Commissione Informatica per il loro impegno e lavoro svolto nella specifica gestione delle recenti Elezioni che hanno segnato una migliorata partecipazione rispetto al passato. Risultato questo ottenuto per una maggiore e più incisiva modalità di comunicazione e coinvolgimento dei nostri Soci.

Un particolare ringraziamento a Sergio Negri, Segretario Nazionale e quant'altro vogliamo aggiungere sulla sua operatività che con la sua "incontrollabile volontà e iniziativa" è stato un sostegno indispensabile al rinnovamento di ASSODIRBANK sia nel modo di comunicare che nel coinvolgimento nelle attività di Formazione. Non ultimo un grazie anche al nostro Tesoriere Antonio Airaghi per la Sua puntuale e continua attenzione nella gestione e controllo del settore economico.

Una ultima riflessione, sono stato il primo Presidente di Assodirbank eletto non all'unanimità dalla sua fondazione, una divisione che poteva preoccupare, ma che abbiamo superato con la collaborazione della maggior parte di tutti noi, antepoendo gli scopi e le finalità della nostra ASSODIRBANK alle individualità personali.

Un ricordo, infine, alle persone che ci hanno lasciato anzitempo Ferruccio Lorenzoni, Fulvio Scalabrin che hanno rappresentato il recente passato e Fausto Cavicchini, che era una risorsa per il futuro associativo, creando una tristezza ed un forte rimpianto in tutti noi. Non mi dilungo in altro e augurando un proficuo lavoro a tutti i presenti, permettetemi di affermare:

Lunga vita alla nostra ASSOCIAZIONE.

Brescia, 30 maggio 2023

**Gianfranco Cavenaghi**  
Presidente uscente



**ASSODIRBANK -via Trieste 36 - 20013 Magenta (MI) - C.f 80199030588**

| CONTO ECONOMICO<br>DESCRIZIONE               | 2022       |                 | 2021       |                  |
|--|------------|-----------------|------------|------------------|
|  | parziali   | totali          | parziali   | totali           |
| <b>Ricavi di vendita</b>                     |            |                 |            |                  |
| Canone locazione                             | 0,00       |                 | 0,00       |                  |
| <b>Altri ricavi vari</b>                     |            |                 |            |                  |
| Contributi soci e sostenitori vari           | 2.444,50   |                 | 17.011,00  |                  |
| Pubblicità e sponsorizzazioni ricevute       | 0,00       |                 | 0,00       |                  |
| Ricavi vari                                  | 0,00       |                 | 0,00       |                  |
| Sopravvenienze attive                        | 0,01       |                 | 1.117,66   |                  |
| Altri proventi straordinari                  | 0,00       |                 | 0,00       |                  |
| Iva a forfait L398/91                        | 0,00       |                 | 0,00       |                  |
| <b>Totale Ricavi della gestione</b>          |            | <b>2.444,51</b> |            | <b>18.128,66</b> |
| <b>Costi dei servizi</b>                     |            |                 | 0,00       |                  |
| Spese per assemblee soci                     | -5.467,15  |                 | -26.662,70 |                  |
| Spese eventi edizione 25°                    |            |                 | 0,00       |                  |
| Spese partecipazione gruppi lavoro           |            |                 | 0,00       |                  |
| Spese riunioni comitati territoriali         | -15.947,95 |                 | -2.051,63  |                  |
| Spese riunioni comitato presidenza           | -2.179,70  |                 | -564,40    |                  |
| Spese riunioni Cen                           | -999,70    |                 | -747,59    |                  |
| Spese riunioni consiglio direttivo           | -6.157,10  |                 | -5.881,80  |                  |
| Spese riunioni revisori                      | -452,00    |                 | -598,00    |                  |
| Spese Commissioni/S.G.                       |            |                 | 0,00       |                  |
| spese per attività statutarie                | -4.500,00  |                 | 0,00       |                  |
| Consulenze varie                             |            |                 | -2.188,68  |                  |
| Consulenza per sito web e sistemistica       | -7.041,51  |                 | -5.659,95  |                  |
| Lavoro occasionale                           |            |                 | 0,00       |                  |
| Spese rivalutazione immobile                 |            |                 | -1.649,44  |                  |
| Spese servizio GDPR                          | -4.758,00  |                 | -1.560,30  |                  |
| Consulenze studio per rendering              | 0,00       |                 | -4.216,00  |                  |
| Provvigioni passive                          | -58.072,00 |                 | 0,00       |                  |
| Altre prestazioni di servizi                 | -2.918,24  |                 | 0,00       |                  |
| Assicurazioni                                | -3.378,51  |                 | -3.388,51  |                  |
| Manutenzioni                                 |            |                 | 0,00       |                  |
| Spese telefoniche                            | -236,57    |                 | -783,36    |                  |
| Utenze immobile                              | -365,52    |                 | -439,47    |                  |
| Spese condominiali                           | -2.897,78  |                 | -5.819,89  |                  |
| spese postali                                | -867,86    |                 | -100,00    |                  |
| servizi contabili di terzi e legali notarili | -4.440,80  |                 | -5.487,56  |                  |



|  |            |                    |            |                    |
|--|------------|--------------------|------------|--------------------|
| <b>Totale Costi dei servizi</b>                |            | <b>-120.680,39</b> |            | <b>-67.799,28</b>  |
| <b>Costi di godimento beni di terzi</b>        |            |                    |            |                    |
| Canoni di affitto passivi                      | -10.197,81 |                    | -7.732,78  |                    |
| <b>Totale costi di godimento beni di terzi</b> |            | <b>-10.197,81</b>  |            | <b>-7.732,78</b>   |
| <b>Costi ammortamento beni strumentali</b>     |            |                    |            |                    |
| Ammortamento arredi                            | -3.000,00  |                    | -3.000,00  |                    |
| <b>Totale costi di ammortamento</b>            |            | <b>-3.000,00</b>   |            | <b>-3.000,00</b>   |
| <b>Oneri diversi di gestione</b>               |            |                    |            |                    |
| Imu  | -11.572,00 |                    | -11.572,00 |                    |
| Imposta di registro                            |            |                    | 0,00       |                    |
| Tassa raccolta rifiuti                         |            |                    | 0,00       |                    |
| Tasi   | 0,00       |                    | 0,00       |                    |
| Altre tasse e tributi                          | -316,14    |                    | -1.986,27  |                    |
| Contributi associativi                         |            |                    | 0,00       |                    |
| Cancelleria varia                              |            |                    | 0,00       |                    |
| Abbonamenti libri                              |            |                    | 0,00       |                    |
| spese generali                                 | -7.613,89  |                    | -5.229,58  |                    |
| Erogazioni liberali indeducibili               |            |                    | 0,00       |                    |
| Costi indeducibili                             |            |                    | -2,57      |                    |
| Sopravvenienze passive non ded                 |            |                    | 0,00       |                    |
| Arrotondamenti vari                            | -0,01      |                    | 0,21       |                    |
| <b>Totale oneri diversi di gestione</b>        |            | <b>-19.502,04</b>  |            | <b>-18.790,21</b>  |
| <b>Totale costi di gestione</b>                |            | <b>-153.380,24</b> |            | <b>-97.322,27</b>  |
| <b>Erogazioni liberali passive</b>             |            |                    |            |                    |
| Erogazioni liberali                            | -1.080,00  |                    | -21.500,00 |                    |
| Co-progetti con Enti                           | -35.000,00 |                    | -35.000,00 |                    |
| <b>Totale costi per attività sociali</b>       |            | <b>-36.080,00</b>  |            | <b>-56.500,00</b>  |
| <b>Margine dell'attività tipica</b>            |            | <b>-187.015,73</b> |            | <b>-135.693,61</b> |
| <b>Area finanziaria</b>                        |            |                    |            |                    |
| Dividendi                                      | 2.297,70   |                    | 2.597,93   |                    |
| utile su titoli                                | 8.759,88   |                    | 1.853,38   |                    |
| Interessi attivi e altri proventi finanziari   | 92,51      |                    | 2,67       |                    |
| Oneri finanziari verso banche                  | -373,39    |                    | -344,34    |                    |
| Interessi passivi su mutui                     | -2.283,12  |                    | -765,82    |                    |
| Perdite su titoli                              | 0,00       |                    | -4.403,51  |                    |
| <b>Totale risultato gestione finanziaria</b>   |            | <b>8.493,58</b>    |            | <b>-1.059,69</b>   |
| <b>Risultato di esercizio</b>                  |            | <b>-178.522,15</b> |            | <b>-136.753,30</b> |



| <b>ASSODIRBANK -via Trieste 36 - 20013 Magenta (MI) - C.f 80199030588</b> |                  |                   |                     |                  |                     |
|---|------------------|-------------------|---------------------|------------------|---------------------|
| <b>BILANCIO</b>   |                  |                   |                     |                  |                     |
| <b>ATTIVO</b>   | <b>2022</b>      |                   |                     | <b>2021</b>      |                     |
| <b>descrizione</b>  | <b>dettaglio</b> | <b>parziali</b>   | <b>totali</b>       | <b>parziali</b>  | <b>totali</b>       |
| <b>IMMOBILIZZAZIONI MATERIALI</b>   |                  |                   |                     |                  |                     |
| Terreni e fabbricati  |                  | 1.360.000,00      |                     | 1.360.000,00     |                     |
| Fondo amm.to fabbricati   |                  | 0,00              |                     | 0,00             |                     |
| Arredamento   |                  | 20.000,00         |                     | 20.000,00        |                     |
| Fondo amm.to arredamento  |                  | -7.500,00         |                     | -4.500,00        |                     |
| <b>Totale immobilizzazioni materiali</b>                                  |                  |                   | <b>1.372.500,00</b> |                  | <b>1.375.500,00</b> |
| <b>IMMOBILIZZAZIONI FINANZIARIE</b>                                       |                  |                   |                     |                  |                     |
| Fondi obbligazionari  |                  | 50.168,38         |                     | 100.000,00       |                     |
| Polizze assicurative  |                  | 300.000,00        |                     | 400.000,00       |                     |
| Fondi tesoreria   |                  | 0,00              |                     | 0,00             |                     |
| <b>Immobilizzazioni finanziarie</b>                                       |                  |                   | <b>350.168,38</b>   |                  | <b>500.000,00</b>   |
| <b>TOTALE IMMOBILIZZAZIONI</b>  |                  |                   | <b>1.722.668,38</b> |                  | <b>1.875.500,00</b> |
| <b>CREDITI</b>  |                  |                   |                     |                  |                     |
| Depositi cauzionali   |                  | 1.100,00          |                     | 1.100,00         |                     |
| Crediti vari (anticipi)   |                  | 0,00              |                     | 385,00           |                     |
| Erario c/crediti imposte  |                  | 151,00            |                     | 151,00           |                     |
| <b>Totale crediti</b>   |                  |                   | <b>1.251,00</b>     |                  | <b>1.636,00</b>     |
| <b>DISPONIBILITA' LIQUIDE</b>   |                  |                   |                     |                  |                     |
| Unicredit c/c   | 7.257,13         |                   |                     |                  |                     |
| Banca Fideuram c/c  | 227.958,40       |                   |                     |                  |                     |
| Banco Posta c/c   | 67,78            |                   |                     |                  |                     |
| Banco BPM c/c   | 0,00             |                   |                     |                  |                     |
| Credito Bergamasco c/c  | 64.324,37        |                   |                     |                  |                     |
| Yourcard Business Banco BPM   | 502,61           |                   |                     |                  |                     |
| <b>Totale Banche c/c</b>  |                  | <b>300.110,29</b> |                     | <b>27.593,97</b> |                     |
| Cassa   |                  | 38,25             |                     | 5,51             |                     |
| <b>Totale disponibilità liquide</b>                                       |                  |                   | <b>300.148,54</b>   |                  | <b>27.599,48</b>    |
| <b>TOTALE ATTIVO CIRCOLANTE</b>   |                  |                   | <b>301.399,54</b>   |                  | <b>29.235,48</b>    |
| <b>TOTALE ATTIVITA'</b>   |                  |                   | <b>2.024.067,92</b> |                  | <b>1.904.735,48</b> |
| <b>PASSIVO</b>  |                  |                   |                     |                  |                     |
| <b>DEBITI</b>   |                  |                   |                     |                  |                     |
| Debiti per finanziamenti bancari  |                  | 293.508,31        |                     | 312.198,03       |                     |
| Debiti verso altri finanziatori   |                  | 0,00              |                     | 1.020,00         |                     |
| Debiti commerciali  |                  | 804,00            |                     | 751,00           |                     |
| Debito per imposta sostitutiva entro prox es                              |                  | 6.003,24          |                     | 6.003,12         |                     |
| Debito per imposta sostitutiva oltre prox es                              |                  | 0,00              |                     | 6.003,12         |                     |
| Debiti diversi (condominiali)   |                  | 3.514,31          |                     | 0,00             |                     |
| Ritenute fiscali da versare   |                  | 0,00              |                     | 0,00             |                     |
| Erario c/iva a debito   |                  | 0,00              |                     | 0,00             |                     |
| Erario c/ires a debito  |                  | 0,00              |                     | 0,00             |                     |
| caparre confirmatorie passive   |                  | 320.000,00        |                     | 0,00             |                     |
| <b>Totale debiti</b>  |                  |                   | <b>623.829,86</b>   |                  | <b>325.975,27</b>   |
| <b>PATRIMONIO NETTO</b>   |                  |                   |                     |                  |                     |
| Fondo di dotazione  |                  | 1.280.785,44      |                     | 1.280.785,44     |                     |
| Riserve statutarie  |                  | 0,00              |                     | 0,00             |                     |
| Riserva di rivalutazione 2020   |                  | 297.974,77        |                     | 434.728,07       |                     |
| Perdite esercizi precedenti   |                  | 0,00              |                     | 0,00             |                     |
| Utile (perdita) dell'esercizio  |                  | -178.522,15       |                     | -136.753,30      |                     |
| <b>Totale Patrimonio Netto</b>  |                  |                   | <b>1.400.238,06</b> |                  | <b>1.578.760,21</b> |
| <b>TOTALE PASSIVITA' E P.N.</b>   |                  |                   | <b>2.024.067,92</b> |                  | <b>1.904.735,48</b> |





| Ditta<br>1107                         | ASSODIRBANK<br>VIA TRIESTE 36<br>20013 MAGENTA MI | Codice attivita'<br>949910 -<br>Codice fiscale<br>80199030588<br>Partita IVA<br>03086810169 |           |                                  |              |
|---------------------------------------|---|---|-----------|----------------------------------|--------------|
| SITUAZIONE PATRIMONIALE AL 31/12/2022 |   | DAL AL Pagina 1   |           |                                  |              |
| ATTIVITA`                             |   | PASSIVITA`  |           |                                  |              |
| CONTO                                 | DESCRIZIONE CONTO                                 | SALDO   | CONTO     | DESCRIZIONE CONTO                | SALDO        |
| 06/05/010                             | FABBRICATI CIVILI                                 | 1.360.000,00  | 07/30/040 | F/AMM. ARREDAMENTO               | 7.500,00     |
| 06/05/**                              | TERRENI E FABBRICATI                              | 1.360.000,00  | 07/30/**  | F/AMM. ALTRI BENI                | 7.500,00     |
| 06/30/040                             | ARREDAMENTO                                       | 20.000,00   | 07/**/**  | F/AMM IMMOB. MATERIALI           | 7.500,00     |
| 06/30/**                              | ALTRI BENI  | 20.000,00   | 28/05/010 | FONDO DI DOTAZIONE               | 1.280.785,44 |
| 06/**/**                              | IMMOBILIZZAZIONI MATERIALI                        | 1.380.000,00  | 28/05/**  | CAPITALE                         | 1.280.785,44 |
| 09/10/030                             | DEPOSITI CAUZIONALI VARI                          | 1.100,00  | 28/15/005 | FONDO RIVALUTAZIONE 2020         | 297.974,77   |
| 09/10/**                              | CREDITI IMMOBILIZZATI                             | 1.100,00  | 28/15/**  | RISERVE DI RIVALUTAZIONE         | 297.974,77   |
| 09/15/005                             | FONDI OBBLIGAZIONARI                              | 50.168,38   | 28/**/**  | PATRIMONIO NETTO                 | 1.578.760,21 |
| 09/15/**                              | ALTRI TITOLI                                      | 50.168,38   | 30/15/130 | PRELIM.CUSANI-SPESE CONDOMINIALI | 3.514,31     |
| 09/20/501                             | POLIZZE ASSICURATIVE                              | 300.000,00  | 30/15/190 | PRELIMINARE CUSANI               | 320.000,00   |
| 09/20/**                              | AZIONI PROPRIE                                    | 300.000,00  | 30/15/**  | ALTRI FONDI PER RISCHI ED ONERI  | 323.514,31   |
| 09/**/**                              | IMMOBILIZZAZIONI FINANZIARIE                      | 351.268,38  | 30/**/**  | FONDI PER RISCHI ED ONERI        | 323.514,31   |
| 18/20/037                             | ERARIO C/ACCONTI IRES                             | 151,00  | 34/05/802 | FINANZIAMENTI E MUTUI            | 293.508,31   |
| 18/20/**                              | CREDITI TRIBUTARI                                 | 151,00  | 34/05/**  | DEBITI V/BANCHE                  | 293.508,31   |
| 18/**/**                              | ALTRI CREDITI                                     | 151,00  | 34/**/**  | DEBITI V/BANCHE                  | 293.508,31   |
| 24/05/002                             | UNICREDIT   | 7.257,13  | 40/00000  | DEBITI V/FORNITORI               | 804,00       |
| 24/05/003                             | BANCA FIDEURAM                                    | 227.958,40  | 48/05/191 | IMP.RIVAL.RATE 2 e 3             | 6.003,24     |
| 24/05/004                             | BANCO POSTA                                       | 67,78   | 48/05/**  | DEBITI TRIBUTARI                 | 6.003,24     |
| 24/05/005                             | CREDITO BERGAMASCO                                | 64.324,37   | 48/**/**  | DEBITI TRIBUTARI                 | 6.003,24     |
| 24/05/006                             | YOUCARD BUSINESS BANCO BPM                        | 502,61  |           |                                  |              |
| 24/05/**                              | DEPOSITI BANCARI E POSTALI                        | 300.110,29  |           |                                  |              |
| 24/15/005                             | DENARO IN CASSA                                   | 38,25   |           |                                  |              |
| 24/15/**                              | DENARO E VALORI IN CASSA                          | 38,25   |           |                                  |              |
| 24/**/**                              | DISPONIBILITA' LIQUIDE                            | 300.148,54  |           |                                  |              |
| ***                                   | TOTALE ATTIVITA`                                  | 2.031.567,92  | ***       | TOTALE PASSIVITA`                | 2.210.090,07 |
| ****                                  | PERDITA DI ESERCIZIO                              | 178.522,15  | ****      | TOTALE A PAREGGIO                | 2.210.090,07 |
| *****                                 | TOTALE A PAREGGIO                                 | 2.210.090,07  |           |                                  |              |



| Ditta                  | ASSODIRBANK                      | Codice attivita' | 949910 -          |                                  |            |
|------------------------|----------------------------------|------------------|-------------------|----------------------------------|------------|
| 1107                   | VIA TRIESTE 36                   | Codice fiscale   | 80199030588       |                                  |            |
|                        | 20013 MAGENTA MI                 | Partita IVA      | 03086810169       |                                  |            |
| SITUAZIONE ECONOMICA   |                                  | AL 31/12/2022    | DAL AL            |                                  |            |
|                        |                                  |                  | Pagina 2          |                                  |            |
| COSTI, SPESE E PERDITE |                                  |                  | RICAVI E PROFITTI |                                  |            |
| CONTO                  | DESCRIZIONE CONTO                | SALDO            | CONTO             | DESCRIZIONE CONTO                | SALDO      |
| 68/05/005              | SPESE PER SERVIZIO GDPR          | 4.758,00         | 58/10/504         | EROGAZIONI LIBERALI              | 2.444,50   |
| 68/05/025              | ENERGIA ELETTRICA                | 365,52           | 58/10/****        | RICAVI DELLE PRESTAZ. - IMPRESE  | 2.444,50   |
| 68/05/050              | SPESE CONDOMINIALI               | 2.897,78         | 58/**/****        | RICAVI                           | 2.444,50   |
| 68/05/315              | SPESE GENERALI                   | 7.613,89         | 64/05/100         | ABBUONI/ARROT. ATTIVI IMP.       | 0,01       |
| 68/05/330              | SPESE POSTALI E DI AFFRANCATURA  | 867,86           | 64/05/503         | CEDOLE                           | 2.297,70   |
| 68/05/335              | SPESE PER AGGIORNAMENTO SITO     | 1.662,13         | 64/05/****        | ALTRI RICAVI E PROVENTI          | 2.297,71   |
| 68/05/340              | SPESE RIUN.CONSIGLIO DIRETTIVO   | 6.157,10         | 64/**/****        | ALTRI RICAVI E PROVENTI          | 2.297,71   |
| 68/05/342              | SPESE RIUNIONI CEN               | 999,70           |                   |                                  |            |
| 68/05/347              | SPESE RIUN.COMITATO PRESIDENZIAL | 2.179,70         | 87/15/050         | UTILI SU TITOLI                  | 8.759,88   |
| 68/05/350              | SPESE PARTEC.ASSEMBLEE SOCI      | 5.467,15         | 87/15/****        | DA TIT. ISCR.NELL'ATT.CIRCOLANTE | 8.759,88   |
| 68/05/355              | SPESE RIUNIONI REVISORI          | 452,00           | 87/20/035         | INT.ATT.SU DEPOSITI BANCARI      | 92,51      |
| 68/05/360              | SPESE RIUN.COMITATO TERRITOR.    | 15.947,95        | 87/20/****        | PROV. DIVERSI DAI PRECEDENTI     | 92,51      |
| 68/05/370              | ONERI BANCARI                    | 373,39           | 87/**/****        | ALTRI PROVENTI FINANZIARI        | 8.852,39   |
| 68/05/395              | ATTIVITA' SOCIALI                | 4.500,00         |                   |                                  |            |
| 68/05/407              | COPROGETTI CON ALTRI ENTI SENZA  | 35.000,00        |                   |                                  |            |
| 68/05/503              | PRESTAZIONI DI TERZI             | 2.918,24         |                   |                                  |            |
| 68/05/513              | ALTRE CONSULENZE                 | 58.072,00        |                   |                                  |            |
| 68/05/518              | ASSICURAZIONI AMMINISTRATIVE     | 3.378,51         |                   |                                  |            |
| 68/05/522              | SPESE TELEFONICHE                | 236,57           |                   |                                  |            |
| 68/05/524              | SERVIZI CONTABILI E AMMINISTRATI | 4.440,80         |                   |                                  |            |
| 68/05/530              | COSTI VARI SISTEMISTICA          | 5.379,38         |                   |                                  |            |
| 68/05/570              | CONTRIBUTI/DONAZIONI             | 1.080,00         |                   |                                  |            |
| 68/05/****             | COSTI PER SERVIZI                | 164.747,67       |                   |                                  |            |
| 68/**/****             | COSTI PER SERVIZI                | 164.747,67       |                   |                                  |            |
| 70/05/010              | FITTI PASSIVI (BENI IMMOBILI)    | 10.197,81        |                   |                                  |            |
| 70/05/****             | AFFITTI E LOCAZIONI              | 10.197,81        |                   |                                  |            |
| 70/**/****             | COSTI P/GODIMENTO BENI DI TERZI  | 10.197,81        |                   |                                  |            |
| 75/30/040              | AMM.TO ORD.ARREDAMENTO           | 3.000,00         |                   |                                  |            |
| 75/30/****             | AMM.TO ALTRI BENI                | 3.000,00         |                   |                                  |            |
| 75/**/****             | AMM.TO IMM. MAT. - ORDINARIO     | 3.000,00         |                   |                                  |            |
| 84/05/005              | IMPOSTA DI BOLLO                 | 316,14           |                   |                                  |            |
| 84/05/013              | IMU/TASI                         | 11.572,00        |                   |                                  |            |
| 84/05/****             | IMPOSTE E TASSE                  | 11.888,14        |                   |                                  |            |
| 84/10/090              | ABBUONI/ARROTONDAMENTI PASSIVI   | 0,01             |                   |                                  |            |
| 84/10/****             | ALTRI ONERI DIVERSI DI GESTIONE  | 0,01             |                   |                                  |            |
| 84/**/****             | ONERI DIVERSI DI GESTIONE        | 11.888,15        |                   |                                  |            |
| 88/20/015              | INTERESSI PASSIVI SU MUTUI       | 2.283,12         |                   |                                  |            |
| 88/20/****             | VERSO ALTRI (ONERI FINANZIARI)   | 2.283,12         |                   |                                  |            |
| 88/**/****             | INT. PASS.E ALTRI ONERI FINANZ.  | 2.283,12         |                   |                                  |            |
| ***                    | TOTALE COSTI                     | 192.116,75       | ***               | TOTALE RICAVI                    | 13.594,60  |
| ****                   | TOTALE A PAREGGIO                | 192.116,75       | ****              | PERDITA DI ESERCIZIO             | 178.522,15 |
| *****                  | TOTALE A PAREGGIO                | 192.116,75       | *****             | TOTALE A PAREGGIO                | 192.116,75 |



| Ditta   | ASSODIRBANK<br>VIA TRIESTE 36<br>20013 MAGENTA | MI | Codice attivita' | 949910 - | Codice fiscale | 80199030588 | Partita IVA | 03086810169 |
|---|--|----|------------------|----------|----------------|-------------|-------------|-------------|
| RIDETERMINAZIONE RISULTATO D'ESERCIZIO AI FINI DELLE II.DD. AL 31/12/2022 |  |    |                  |          |                |             |             |             |
|   | Utile / Perdita                                |    |                  | %        |                |             |             | 178.522,15- |
|   | VARIAZIONI IN AUMENTO                          |    |                  |          |                |             |             |             |
|   | Spese di rappresentanza                        |    |                  |          |                |             |             | 6.085,97    |
| 68/05/335   | Costi non deducibili / Ricavi imponibili       |    |                  |          |                |             |             |             |
|   | SPESE PER AGGIORNAMENTO SITO                   |    | 1.662,13         | 100,00   |                |             |             | 1.662,13    |
| 68/05/347   | SPESE RIUN.COMITATO PRESIDENZIAL               |    | 2.179,70         | 25,00    |                |             |             | 544,93      |
| ***   | Tot. Costi non deducib./ Ricavi imponib.       |    |                  |          |                |             |             | 2.207,06    |
| ***   | Totale variazioni in aumento                   |    |                  |          |                |             |             | 8.293,03    |
|   | Reddito imponibile ai fini delle II.DD.        |    |                  |          |                |             |             | 170.229,12- |
| RIDETERMINAZIONE RISULTATO D'ESERCIZIO AI FINI I.R.A.P. AL 31/12/2022     |  |    |                  |          |                |             |             |             |
|   | Utile / Perdita                                |    |                  | %        |                |             |             | 178.522,15- |
|   | VARIAZIONI IN AUMENTO                          |    |                  |          |                |             |             |             |
|   | Rettifiche costi                               |    |                  |          |                |             |             |             |
| 68/05/335   | SPESE PER AGGIORNAMENTO SITO                   |    | 1.662,13         | 100,00   |                |             |             | 1.662,13    |
| 88/20/015   | INTERESSI PASSIVI SU MUTUI                     |    | 2.283,12         | 100,00   |                |             |             | 2.283,12    |
| ***   | Totale rettifiche costi                        |    |                  |          |                |             |             | 3.945,25    |
| ***   | Totale variazioni in aumento                   |    |                  |          |                |             |             | 3.945,25    |
|   | VARIAZIONI IN DIMINUZIONE                      |    |                  |          |                |             |             |             |
|   | Rettifiche ricavi                              |    |                  |          |                |             |             |             |
| 87/15/050   | UTILI SU TITOLI                                |    | 8.759,88         | 100,00   |                |             |             | 8.759,88    |
| 87/20/035   | INT.ATT.SU DEPOSITI BANCARI                    |    | 92,51            | 100,00   |                |             |             | 92,51       |
| ***   | Totale rettifiche ricavi                       |    |                  |          |                |             |             | 8.852,39    |
| ***   | Totale variazioni in diminuzione               |    |                  |          |                |             |             | 8.852,39    |
|   | Reddito imponibile ai fini I.R.A.P.            |    |                  |          |                |             |             | 183.429,29- |





## RELAZIONE SUL BILANCIO DELL'ESERCIZIO 2022 DI ASSODIRBANK

*Signori Soci,*

la presente Relazione, redatta dal Consiglio Direttivo, accompagna ed illustra il bilancio di esercizio relativo all'anno 2022.

La nostra Associazione non è iscritta al Registro Unico Nazionale del Terzo Settore, pur svolgendo una attività no-profit per il sostegno ai soci o ai terzi, senza alcun scopo di lucro.

Le risorse della Associazione per lo svolgimento della attività sociale sono reperite nel proprio patrimonio e ogni esercizio, come si può rilevare dalla successione dei bilanci ne riduce l'importo in valore assoluto.

L'operazione strutturale più significativa del 2022 è la decisione di procedere alla vendita della sede legale sita in Via Cusani a Milano.

L'esercizio si chiude con una perdita di Euro 178.522,00 che è il risultato di un aumento di costi di gestione a Euro 153.380,00, di erogazioni per attività sociali di Euro 36.080,00 e di componenti positivi derivanti dalla gestione finanziaria per Euro 8.493,00.

Un esame più dettagliato del Bilancio 2022 confrontato con il Bilancio 2021 consente di rilevare:

nell'Attivo, una riduzione delle immobilizzazioni finanziarie da Euro 500.000,00 a Euro 350.168,00 per smobilizzo di polizze e titoli.

Sono peraltro cresciute le poste dell'attivo circolante da Euro 27.599,00 a Euro 300.148,00 per l'incremento della liquidità bancaria, principalmente dovuto all'incasso della caparra sulla promessa vendita dell'immobile sopra citata.

Il totale delle attività è quindi aumentato da Euro 1.904.735,00 del 2021 ad Euro 2.024.067,92.

Nel Passivo, sono diminuiti i debiti per finanziamenti bancari da Euro 312.198,00 a Euro 293.508,00 per il piano di ammortamento in corso.

Si evidenzia che nel 2022 è stata ricevuta una caparra per la cessione dell'immobile di Via Cusani a Milano di Euro 320.000,00 che diverrà acconto prezzo al momento della conclusione della vendita dell'immobile.

Il Patrimonio Netto che nel 2021 era di Euro 1.578.760,00 si è ridotto ad Euro 1.400.238,00 per effetto della perdita di esercizio di Euro 178.522,00.

Il Conto Economico presenta contributi da soci di Euro 2.444,00 rispetto ad Euro 17.011,00 del 2021.



Nei costi operativi si notano alcune sostanziali differenze nelle spese per assemblee dei soci che sono passate da Euro 26.662,00 ad Euro 5.467,00 del 2022, dovute all'utilizzo di mezzi informatici per l'esercizio delle riunioni.

Sono invece aumentate da Euro 2.051,00 del 2021 ad Euro 15.948,00 le spese per le riunioni territoriali, di cui è ripreso a regime il ritmo, dopo il periodo di sospensione dovuto al COVID.

Si nota che le spese per provvigioni passive pagate ad una agenzia immobiliare per l'accordo preliminare di vendita della sede legale ammontano ad Euro 58.672,00.

Le altre spese non presentano variazioni rilevanti ed il totale delle spese operative del 2022 risulta pertanto di Euro 62.008,00 contro Euro 67.799,00 dell'anno precedente.

I canoni di affitto passivi sono aumentati per il contratto di locazione passiva di un locale utilizzato come deposito di beni propri.

Gli altri oneri di gestione sono sostanzialmente allineati.

L'attività di erogazione di liberalità nel 2022 si è ridotta di circa Euro 20.000,00 ed è rimasto in essere il contributo co-progettazione con Dircredito per il 2022.

L'attività finanziaria derivante dalla gestione delle risorse proprie ha dato un risultato positivo complessivo di Euro 8.493,00 rispetto ad una perdita di Euro 1.059,00 del 2021.

Chiude il Conto Economico il disavanzo di Euro 178.522,15 che proponiamo di coprire con l'utilizzo di parte della riserva di rivalutazione che risulta capiente.

Ai sensi della L. 124/17, si precisa che l'Associazione non ha goduto di sovvenzioni, contributi, liberalità o retribuzioni da Enti Pubblici o soggetti assimilati.

Il bilancio rappresenta pertanto in modo veritiero e corretto la situazione patrimoniale e finanziaria della società nonché il risultato economico dell'esercizio.

Magenta, lì 21 marzo 2023

Il Tesoriere

Il Presidente del Consiglio Direttivo



| <u>SITUAZIONE INVESTIMENTI</u>  |            |                   | <u>31.12.2022</u> |                   |          | <u>ASSODIRBANK</u> |                  |
|---|------------|-------------------|-------------------|-------------------|----------|--------------------|------------------|
| <b>POLIZZE ASSICURATIVE</b>   |            |                   |                   |                   |          |                    |                  |
| Compagnia   | data       | importo           | comm.             | Netto Inv.        | Rateo    | <b>31.12.2022</b>  | 31.12.2021       |
| Generali Ced.   | 10/03/2016 | 200.000,00        | 199,80            | 199.800,20        | 2597,93  | 199.800,20         | 199.800,20       |
| Generali Val.   | 23/05/2016 | 100.000,00        | 49,97             | 99.950,03         | 1.408,25 | 110.468,28         | 109.363,70       |
| HDI   | 30/06/2016 | 100.000,00        | 150,00            | 99.850,00         | (*)      | 0,00               | 108.523,33       |
| Totali  |            | 400.000,00        | 399,77            | 399.600,23        | 4006,18  | <b>310.268,48</b>  | 417.687,23       |
| <b>FONDI OBBLIGAZIONARI SU FIDEURAM</b>                                   |            |                   |                   |                   |          |                    |                  |
| tipologia   | data       | importo           | comm.             | Netto Inv.        |          | <b>31.12.2022</b>  | 31.12.2021       |
| Parvest   | 06-ott-16  | 100.000,00        | 35,00             | 99.965,00         |          | 0,00               | 0,00             |
| Carmignac   | 05-ott-16  | 100.000,00        | 24,00             | 99.976,00         |          | 0,00               | 0,00             |
| Fidelity  | 05-ott-16  | 100.000,00        | 25,00             | 99.975,00         |          | 0,00               | 0,00             |
| Pimco   | 30-dic-16  | 100.000,00        | 22,50             | 99.977,50         | (**)     | 43.830,94          | 99.061,00        |
| Totali  |            | 400.000,00        | 106,50            | 399.893,50        |          | <b>43.830,94</b>   | 99.061,00        |
| <b>FONDI OBBLIGAZIONARI SU AZIMUT</b>                                     |            |                   |                   |                   |          |                    |                  |
| tipologia   | data       | importo           | comm.             | Netto Inv.        |          | <b>31.12.2022</b>  | 31.12.2021       |
| Short Term  | 29-dic-16  | 33.996,33         | 514,94            | 33.481,39         | (\$\$)   | 0,00               | 0,00             |
| Intern. Bond  | 29-dic-16  | 33.001,29         | 500,02            | 32.501,27         | (\$\$\$) | 0,00               | 0,00             |
| High Income   | 29-dic-16  | 33.001,29         | 500,02            | 32.501,27         | (\$\$\$) | 0,00               | 0,00             |
| totale parziale   |            | 99.998,91         | 1514,98           | 98.483,93         |          | 0,00               | 0,00             |
| Alpha Plus  | 01-giu-16  | 100.000,00        | 5,00              | 99.995,00         |          | 0,00               | 0,00             |
| Totali  |            | 199.998,91        | 1519,98           | 198.478,93        |          | 0,00               | <b>0,00</b>      |
| <b>TOTALONE</b>   |            | <b>999.998,91</b> | <b>2026,25</b>    | <b>997.972,66</b> |          | <b>354.099,42</b>  | 516.748,23       |
| NB: Per Generali Cedola incassato dal 2017 complessivi                    |            |                   |                   |                   |          | €                  | 21.162,76        |
| 2017: € 3.981,15 - 2018: € 3.769,27 - 2019: € 3.441,35 - 2020: € 3.057,38 |            |                   |                   |                   |          |                    |                  |
| 2021: € 2.597,93 - 2022: € 2.297,70 - 2023: € 2.017,98                    |            |                   |                   |                   |          |                    |                  |
| Per Pimco incassate cedole dal 2017 al giugno 2019 per complessivi        |            |                   |                   |                   |          | €                  | 7.943,35         |
| 2017: € 3.158,08 - 2018: € 3.184,95 - 6 mesi del 2019: 1.600,32           |            |                   |                   |                   |          |                    |                  |
| Totale cedole incassate complessivamente dal 2017                         |            |                   |                   |                   |          | €                  | <b>29.106,11</b> |
| (\$\$) riscattato totalmente nel 1° sem. 21 per € 31.813,45               |            |                   |                   |                   |          |                    |                  |
| (\$\$\$) riscattato totalmente nel 3° trim. 21 per € 31.188,61            |            |                   |                   |                   |          |                    |                  |
| (\$\$\$\$) riscattato totalmente nel 4° trim. 21 per € 31.159,21          |            |                   |                   |                   |          |                    |                  |
| (*) riscattato completamente nel secondo trimestre 2022 per € 108.759,88  |            |                   |                   |                   |          |                    |                  |
| (**) riscattato parzialmente nel primo trimestre 2022 per € 49.831,00     |            |                   |                   |                   |          |                    |                  |



## RELAZIONE AL BILANCIO 2022 DEL COLLEGIO REVISORI DEI CONTI DI ASSODIRBANK

Il Collegio dei Revisori dei Conti ha espletato la sua attività di controllo in due sessioni semestrali esaminando tutta la documentazione contabile disponibile e pertinente l'esercizio 2022.

L'esercizio 2022 di Assodirbank chiude con un disavanzo di Euro 178.522,15, quale differenza tra costi per Euro 192.116,75 e ricavi per Euro 13.594,60.

L'aumento del disavanzo rispetto agli esercizi precedenti è causato dall'esborso di Euro 58.072,00 concernente la provvigione reclamata dall'agenzia immobiliare che ha favorito la promessa di vendita dell'alloggio di Milano, via Cusani. Senza questa spesa il disavanzo sarebbe stato inferiore a quello dell'esercizio 2021.

E' stato rilevato un aumento degli interessi passivi corrisposti per il mutuo gravante sull'alloggio di via Cusani - Milano. Il tasso di interesse legato all'Euribor, negli ultimi mesi, ha dimostrato tendenza al rialzo. Sarebbe, quindi, opportuno che il Consiglio valutasse la convenienza di deliberare un rimborso parziale della quota capitale del mutuo per ridurre l'onere degli interessi passivi.

Nel secondo trimestre del 2022, al fine di disporre di liquidità, è stata riscattata la polizza HDI operazione che ha determinato un valore di Euro 108.759,88 di cui Euro 8.759,88 entrano nella Situazione Economica quale utile su titoli.

Successivamente, in seguito al perfezionamento del preliminare di vendita dell'alloggio di via Cusani, è stata incassata in due tranches la caparra confirmatoria di Euro 320.000,00 regolarmente imputata nello Stato Patrimoniale in attesa della stipula del rogito notarile che è previsto ai primi del 2024.

Al 31 dicembre 2022 la *Situazione Investimenti* risulta pertanto così composta:

- polizze assicurative: 1) Generali Ced. 2) Generali Val. per importo originario di Euro 300.000,00
- Fondi Obbligazionari FIDEURAM: residuano Euro 50.000,00 dell'originario importo di Euro 400.000,00

Totalmente utilizzati negli esercizi precedenti i Fondi Obbligazionari AZIMUT.

Il Collegio dei Revisori, effettuate le verifiche di cui sopra, all'unanimità ritiene che non sussistano ostacoli alla approvazione del Bilancio 2022 da parte dell'Assemblea dei Delegati di Assodirbank.

Il Collegio dei Revisori

E.Coda

T.Rosini

G.Soldà





| BILANCIO DI PREVISIONE            | PREV. 2022      | SCOST.         | PREFINALE 2022 | PREVISIONE 2023 |
|-----------------------------------|-----------------|----------------|----------------|-----------------|
| ASSODIRBANK                       | Valori in €     | 2022           | Valori in €    | Valori in€      |
| <b>USCITE</b>                     |                 |                |                |                 |
| COSTO PER SITO WEB                | -6000           | -6000          | -4280          | -6000           |
| ATTIVITA' ORGANI                  | -39500          | -39500         | -32123         | -49500          |
| Assemblea                         | 6000            |                | 5467           | 15000           |
| Consigli                          | 6000            |                | 7251           | 6000            |
| ComPre/Comm./GrLav                | 1000            |                | 2268           | 2000            |
| Revisori/CEN/Probiviri            | 1500            |                | 1557           | 1500            |
| Com Ter                           | 25000           |                | 15580          | 25000           |
|                                   |                 |                | 32123          |                 |
| ATTIVITA' COMITATI TERRITORIALI   | affitti -8000   | -8000          | -10198         | -10000          |
| Co-progetti con Enti              | -35000          | -35000         | -35000         | 0               |
| Imposta Rival Cusani              | -6000           | -6000          |                | -6000           |
| SPESE POSTALI                     | -4000           | -4000          | -868           | -4000           |
| SPESE AMMINISTRATIVE              | -12000          | -12000         | -7359          | -12000          |
| Amministrative                    | 7000            |                | 4441           | 9000            |
| Consulenze                        | 5000            |                | 2918           | 3000            |
| SPESE GENERALI                    | -19500          | -19500         | -16372         | -12000          |
| Generali                          | 7000            |                | 8708           | 7500            |
| Ass.ni                            | 4500            |                | 3378           | 3500            |
| Condominiali                      | 8000            |                | 3206           | 1000            |
| Omaggi                            | 0               |                | 1080           |                 |
| ONERI TRIBUTARI e IMU             | -13000          | -13000         | -14542         | -13000          |
| ONERI FINANZIARI                  | -2000           | -2000          | -2988          | -11000          |
| Sopravvenienze Passive            |                 |                |                |                 |
| Parziale                          | <b>-145000</b>  | <b>-145000</b> | -123730        | -123500         |
| Fondo Ammortamento Beni Materiali | -3000           | -3000          | -3000          | -3000           |
| Commissione Toscano e trasloco    | 0               | <b>-61000</b>  | -58749         |                 |
| Saldo Rendering Via Cusani        | 0               | 0              |                |                 |
| Iniziative a favore dei Soci      | -15000          | -15000         | -6638          | -20000          |
| <b>TOTALE USCITE</b>              | <b>-163000</b>  | <b>-224000</b> | <b>-192117</b> | <b>-146500</b>  |
| <b>ENTRATE</b>                    |                 |                |                |                 |
| PROVENTI DIVERSI                  |                 |                | 2445           |                 |
| RICAVI DIVERSI                    |                 |                | 92             |                 |
| PROVENTI STRAORDINARI             |                 |                | 8760           | 4250            |
| PROVENTI FINANZIARI               | 1500            | 1500           | 2298           | 2000            |
| RICAVI STRAORDINARI               |                 |                |                |                 |
| Ass                               |                 |                |                |                 |
| Sicilia                           |                 |                |                |                 |
| Sopravvenienze attive             |                 |                |                |                 |
| Altro                             | 0               | 0              |                |                 |
| <b>TOTALE ENTRATE</b>             | <b>1500</b>     | <b>1500</b>    | <b>13595</b>   | <b>6250</b>     |
| <b>DISAVANZO DI GESTIONE</b>      | <b>-161.500</b> | <b>-222500</b> | <b>-178522</b> | <b>-140250</b>  |



**PROSPETTO 4ENNALE UTILIZZO PLAFOND ASSEGNATO AI COMITATI TERRITORIALI**

| IN EURO              | 1     | 2     | 3     | 4      | 5      | 6    | 7     | 8     | 9     | 10    | TOTALE        |
|----------------------|-------|-------|-------|--------|--------|------|-------|-------|-------|-------|---------------|
| <b>2019</b>          |       |       |       |        |        |      |       |       |       |       |               |
| UTILIZZO             | 2479  | 3530  | 9378  | 3740   | 6830   | 3206 | 8159  | 4460  | 932   | 2620  | <b>45334</b>  |
| ASSEGNAZIONE         | 4178  | 4089  | 7298  | 5956   | 5507   | 3320 | 8356  | 4057  | 5307  | 5101  | 53169         |
| DONT AFFITTI         |       |       | 3111  | 3660   | 1594   |      | 2000  |       |       |       | 10365         |
| <b>2020</b>          |       |       |       |        |        |      |       |       |       |       |               |
| UTILIZZO             | 256   | 107   | 3966  | 4446   | 5883   | 525  | 3045  | 442   | 233   | 92    | <b>18995</b>  |
| ASSEGNAZIONE         | 1895  | 1977  | 3527  | 2815   | 2457   | 1668 | 4072  | 1947  | 2469  | 2408  | 25235         |
| DONT AFFITTI         |       |       | 2886  | 3660   | 1819   |      | 2000  |       |       |       | 10365         |
| <b>2021</b>          |       |       |       |        |        |      |       |       |       |       |               |
| UTILIZZO             | 0     | 0     | 93    | 3660   | 2379   | 276  | 2976  | 1500  | 35    | 665   | <b>11584</b>  |
| ASSEGNAZIONE         | 1866  | 1935  | 3424  | 2735   | 2378   | 1559 | 3999  | 1877  | 2439  | 2339  | 24551         |
| DONT AFFITTI         |       |       |       | 3660   | 2072   |      | 2000  |       |       |       | 7732          |
| <b>2022</b>          |       |       |       |        |        |      |       |       |       |       |               |
| UTILIZZO             | 322   | 2049  | 2936  | 4815   | 4460   | 938  | 5139  | 1081  | 0     | 427   | <b>22167</b>  |
| ASSEGNAZIONE         | 1780  | 1868  | 3346  | 2651   | 2260   | 1481 | 3845  | 1873  | 2371  | 2345  | 23820         |
| DONT AFFITTI         |       |       |       | 3660   | 2250   |      | 2000  |       |       |       | 7910          |
| <b>TOTALI</b>        |       |       |       |        |        |      |       |       |       |       |               |
| UTILIZZI             | 3057  | 5686  | 16373 | 16661  | 19552  | 4945 | 19319 | 7483  | 1200  | 3804  | <b>98080</b>  |
| ASSEGNAZIONI         | 9719  | 9869  | 17595 | 14157  | 12602  | 8028 | 20272 | 9754  | 12586 | 12193 | <b>126775</b> |
| %ALE                 | 31,45 | 57,61 | 93,05 | 117,68 | 155,15 | 61,6 | 95,3  | 76,72 | 9,53  | 31,2  | <b>77,36</b>  |
| DONT AFFITTI         |       |       | 5997  | 14640  | 7735   |      | 8000  |       |       |       | <b>36372</b>  |
| UTILIZZI SIN AFFITTI | 3057  | 5686  | 10376 | 2021   | 11817  | 4945 | 11319 | 7483  | 1200  | 3804  | <b>61708</b>  |
| %ALE                 | 31,45 | 57,61 | 58,97 | 14,27  | 93,77  | 61,6 | 55,83 | 76,72 | 9,53  | 31,2  | <b>48,67</b>  |

**RIPARTO DEI FONDI DI DOTAZIONE DEI COMITATI TERRITORIALI PER IL 2023**

| CT   | Situazione al 1-1-2022 |              | Situazione al 31-12-2022 |              | Contributo € 1,50 a Socio | Quota fissa € 200 | Variazioni 2022 | Bonus unitario € 2,50 | Totale per comitato per gestione | Quota unitaria per iniziative Soci € 5,00 | Totale per C.T. | delta conf | delta deced | delta dimes |
|--|------------------------|--------------|--------------------------|--------------|---------------------------|-------------------|-----------------|-----------------------|----------------------------------|---|-----------------|------------|-------------|-------------|
|  | conf                   | mail         | conf                     | mail         |                           |                   |                 |                       |                                  |   |                 |            |             |             |
| 1  | 243                    | 160          | 243                      | 153          | € 365                     | € 200             | 0               | € 0                   | € 565                            | € 1.215                                   | € 1.780         | 0          | 5           | 0           |
| 2  | 255                    | 175          | 255                      | 172          | € 383                     | € 200             | 0               | € 0                   | € 583                            | € 1.275                                   | € 1.858         | 0          | 5           | 0           |
| 3  | 484                    | 392          | 481                      | 373          | € 722                     | € 200             | 0               | € 0                   | € 922                            | € 2.405                                   | € 3.327         | -3         | 6           | 1           |
| 4  | 377                    | 317          | 372                      | 301          | € 558                     | € 200             | 0               | € 0                   | € 758                            | € 1.860                                   | € 2.618         | -5         | 9           | 2           |
| 5  | 313                    | 255          | 308                      | 238          | € 462                     | € 200             | 0               | € 0                   | € 662                            | € 1.540                                   | € 2.202         | -5         | 3           | 2           |
| 6  | 197                    | 156          | 195                      | 146          | € 293                     | € 200             | 0               | € 0                   | € 493                            | € 975                                     | € 1.468         | -2         | 3           | 2           |
| 7  | 558                    | 446          | 555                      | 426          | € 833                     | € 200             | 0               | € 0                   | € 1.033                          | € 2.775                                   | € 3.808         | -3         | 5           | 8           |
| 8  | 255                    | 259          | 252                      | 240          | € 378                     | € 200             | 0               | € 0                   | € 578                            | € 1.260                                   | € 1.838         | -3         | 11          | 4           |
| 9  | 334                    | 227          | 332                      | 218          | € 498                     | € 200             | 0               | € 0                   | € 698                            | € 1.660                                   | € 2.358         | -2         | 2           | 0           |
| 10   | 328                    | 205          | 328                      | 200          | € 492                     | € 200             | 0               | € 0                   | € 692                            | € 1.640                                   | € 2.332         | 0          | 3           | 0           |
| <b>Totale</b>  | <b>3.344</b>           | <b>2.592</b> | <b>3.321</b>             | <b>2.467</b> | <b>€ 4.982</b>            | <b>€ 2.000</b>    | <b>0</b>        | <b>€ 0</b>            | <b>€ 6.982</b>                   | <b>€ 16.605</b>                           | <b>€ 23.587</b> | <b>-23</b> | <b>52</b>   | <b>19</b>   |
| Contributi e quote dimezzati rispetto agli anni precedenti come da delibera del Consiglio del 3-6-2020 |                        |              |                          |              |                           |                   |                 |                       |                                  |   |                 |            |             |             |



## RELAZIONE ATTIVITÀ SVOLTA DALLA COMMISSIONE ELETTORALE NAZIONALE (C.E.N.) DAL 2018 AL 2023

La precedente Commissione Elettorale Nazionale (C.E.N.), nominata nel 2018, ha gestito le elezioni del 2019 e ha terminato il suo mandato nel 2022. Questo periodo è stato caratterizzato dalla tragica intrusione della pandemia, che però non ha condizionato l'operatività della C.E.N. Anzi ha reso possibile, di concerto con Redazione e Commissione Informatica, la introduzione di nuove funzionalità che hanno migliorato la gestione del data base dei soci e la comunicazione con gli stessi. In particolare, ricordiamo:

- La digitalizzazione di tutte le schede (oltre 3400) dei soci confermati ed il loro inserimento nel "file manager" del Data Base Libro soci.
- Creazione del Libro Soci, suddiviso per status, dal 2014 (inizio "era telematica", voluta da Mario Marini, cui dobbiamo ricordarci di essere sempre riconoscenti) al 2022. Procederemo prossimamente anche alla stampa dei relativi fascicoli (suddivisi per anno), che archiveremo come documentazione cartacea.
- Il Completamento delle procedure, applicazione e gestione del G.D.P.R. (Regolamento Generale Protezione Dati).
- Rilettura e riproposizione adeguata del Regolamento di attuazione dello Statuto, in previsione delle Elezioni per il rinnovo degli Organi Istituzionali.

La nuova C.E.N. è stata nominata dal Consiglio Direttivo il 23 marzo 2022 ed è composta da Gianantonio Pegurri Presidente, Claudio Garigiola Segretario, Roberto Chiodi e Giorgio Savy, membri effettivi.

Ha cominciato da subito ad operare, anticipando l'impostazione delle procedure relative all'organizzazione delle Elezioni statutarie 2023. La teoria del "non è mai troppo presto" è risultata più che opportuna. Il nostro impegno è stato finalizzato a fornire ai soci elettori tutte le informazioni necessarie per votare con semplicità e chiarezza. In pratica abbiamo gestito non una, ma dieci elezioni (tanti sono i Comitati Territoriali), suddivise a loro volta tra voto on line e cartaceo. È doveroso, come presidente, ringraziare per l'impegno profuso tutti i componenti della C.E.N.: Giorgio Savy, Chiodi Roberto e, in modo particolare, il segretario Claudio Garigiola.

La votazione on line non ci ha riservato sorprese ed ha funzionato perfettamente, grazie all'ottimo lavoro di impostazione della Commissione Informatica (Giorgio Ventura e Paolo Faleschini) con cui abbiamo sempre operato in perfetta sintonia. Importante è stato anche il supporto, fornitoci dal Segretario Nazionale Sergio Negri (Redazione), nella comunicazione ai soci anche attraverso il sito internet di Assodirbank.



Nel periodo elettorale tutte le numerose richieste di chiarimento e di aiuto, pervenuteci dai soci, hanno ottenuto risposta sia via mail che telefono o cellulare.

La votazione cartacea purtroppo, nella fase operativa conclusiva, è risultata difficoltosa. Inspiegabilmente, una parte delle spedizioni - effettuate da Poste Italiane - relative alle schede di votazione non conteneva la busta di ritorno prepagata per la trasmissione del voto. Siamo stati quindi costretti a ripetere l'invio (ovviamente costi a carico P.I.) con un ulteriore aggravio per la nostra operatività.

Dobbiamo, comunque, evidenziare due importanti risultati rispetto alle precedenti elezioni del 2019:

1. L'aumento complessivo di 236 soci votanti (1069 contro 833 del 2019) pur in presenza di una riduzione di 246 soci elettori (3321 contro 3567 del 2019). In particolare, sono aumentati di 340 il numero dei votanti on line (da 538 a 878). I voti cartacei sono diminuiti di 104 unità (da 295 a 191).
2. Il censimento di fatto dei soci, soprattutto per quelli di cui non disponiamo l'indirizzo email. Per questa tipologia di soci, abbiamo sottoscritto con Poste Italiane un particolare servizio (simile alla raccomandata) con "cartolina esito" di riscontro. Inoltre, si è aggiunta una indagine (riferita ai soci più anziani over 85) promossa dal Presidente Cavenaghi presso gli Uffici Anagrafe dei Comuni Italiani. Tutte le attività comunicative messe in atto ci hanno consentito di ricevere importanti evidenze numeriche, che hanno ridotto di 264 unità il numero dei soci effettivi rispetto al 30 giugno 2022 (inizio procedure elettorali):
  - 140 decessi (circa il 90% sono soci confermati)
  - 116 irreperibili (tutti soci confermati in gran parte over '85)
  - 8 dimessi
  - Tre nuovi soci confermati

Lo scrutinio ha avuto luogo il 6 marzo a Brescia, presso il Centro Paolo VI. Oltre ai componenti della C.E.N. (Pegurri, Garigiola, Savy) hanno presenziato i membri della Commissione Informatica (Ventura e Faleschini), il Presidente Cavenaghi, il Vicepresidente Tagliapietra, il Segretario Negri, il Tesoriere Airaghi e alcuni soci rappresentanti i Comitati Territoriali.

I risultati sono stati inviati a tutti i Comitati Territoriali e pubblicati sul sito [www.assodirbank.eu](http://www.assodirbank.eu) a cura della Redazione.

#### LA COMMISSIONE ELETTORALE NAZIONALE

Gianantonio Pegurri

Claudio Garigiola

Roberto Chiodi

Giorgio Savy

Bergamo, 30 marzo 2023

Alleghiamo, a completamento, alcune tabelle significative.



## NUMERI CANDIDATURE RICEVUTE E ATTRIBUZIONI DELEGATI/CONSIGLIERI PER OGNI COMITATO TERRITORIALE AL 31 DICEMBRE 2022

| n. | Ambito territoriale  | n. soci     | n. candidature pervenute | n. delegati spettanti | n. consiglieri spettanti |
|----|--|-------------|--------------------------|-----------------------|--------------------------|
| 1  | Val d'Aosta – Piemonte – Liguria                                   | 243         | 7                        | 4                     | 1                        |
| 2  | Como-Lecco-Sondrio-Varese  | 255         | 8                        | 4                     | 2                        |
| 3  | Milano – Monza Brianza -   | 481         | 10                       | 7                     | 3                        |
| 4  | Bergamo  | 372         | 7                        | 5                     | 2                        |
| 5  | Brescia  | 308         | 10                       | 5                     | 2                        |
| 6  | Mantova-Cremona-Lodi-Pavia   | 195         | 7                        | 3                     | 1                        |
| 7  | Veneto-Friuli Ve. Giulia- Trentino A. A                            | 555         | 11                       | 8                     | 3                        |
| 8  | Emilia-Romagna   | 252         | 5                        | 4                     | 1                        |
| 9  | Toscana-Marche-Umbria  | 332         | 9                        | 5                     | 2                        |
| 10 | Lazio-Abruzzo-Basilicata-Calabria-Campania-Puglia-Sardegna-Sicilia | 328         | 5                        | 5                     | 2                        |
|    |  |             |                          |                       |                          |
|    | <b>Totali</b>  | <b>3321</b> | <b>79</b>                | <b>50</b>             | <b>19</b>                |

Il numero dei delegati spettanti a ciascun Comitato Territoriale è stato calcolato secondo le norme disposte dall'articolo 3.2 del Regolamento di attuazione dello Statuto Assodirbank.

Gli elementi di calcolo ed il presente prospetto, debitamente sottoscritto dai membri C.E.N., è conservato negli archivi della stessa Commissione.

Il numero delle candidature è purtroppo sceso da ottanta a settantanove per l'improvviso decesso del socio Irace Raffaele, che si era proposto, del C.T. 5 Brescia.

Bergamo 30 marzo 2023

COMMISSIONE ELETTORALE NAZIONALE

Gianantonio Pegurri

COMMISSIONE INFORMATICA

Giorgio Ventura



## DETTAGLIO E RAFFRONTI ELEZIONI 2023 - 2019

| C. T. | 2023            |                           |                          | 2019            |                           |                          | diff. votanti<br>2023/19 | diff. on line<br>2023/19 | diff. cartaceo<br>2023/19 |
|-------|-----------------|---------------------------|--------------------------|-----------------|---------------------------|--------------------------|--------------------------|--------------------------|---------------------------|
|       | totale elettori | elettori<br>solo cartaceo | elettori<br>solo on line | totale elettori | elettori<br>solo cartaceo | elettori<br>solo on line |                          |                          |                           |
| 1     | 243             | 103                       | 140                      | 266             | 126                       | 140                      | 5                        | 18                       | -13                       |
| 2     | 255             | 84                        | 171                      | 263             | 103                       | 160                      | 22                       | 34                       | -12                       |
| 3     | 481             | 135                       | 346                      | 508             | 161                       | 347                      | 19                       | 42                       | -23                       |
| 4     | 372             | 87                        | 285                      | 402             | 86                        | 316                      | 33                       | 43                       | -10                       |
| 5     | 308             | 72                        | 236                      | 349             | 90                        | 259                      | 39                       | 52                       | -13                       |
| 6     | 195             | 64                        | 131                      | 214             | 87                        | 127                      | 14                       | 19                       | -5                        |
| 7     | 555             | 152                       | 403                      | 600             | 207                       | 393                      | 55                       | 75                       | -20                       |
| 8     | 252             | 53                        | 199                      | 267             | 86                        | 181                      | 33                       | 41                       | -8                        |
| 9     | 332             | 120                       | 212                      | 353             | 117                       | 236                      | 34                       | 24                       | 10                        |
| 10    | 328             | 136                       | 192                      | 345             | 146                       | 199                      | -18                      | -8                       | -10                       |
|       | 3321            | 1006                      | 2315                     | 3567            | 1209                      | 2358                     | 236                      | 340                      | -104                      |

**NOTE**

Tra gli elettori del voto cartaceo sono compresi nove soci che, pur avendo comunicato l'indirizzo e-mail, hanno richiesto di votare con scheda cartacea

La percentuale complessiva dei votanti è del 32% contro il 23% del 2019

Rispetto alle elezioni del 2019 gli elettori sono diminuiti complessivamente di 246 unità

Votazioni 2019: elettori on line: 2358 - votanti 538 (23%); VOTAZIONI 2023: elettori on line 2315 (-43) - votanti 878 (38%)

Votazioni 2019: elettori cartaceo 1209 - votanti 295 (24%); VOTAZIONI 2023: elettori cartaceo: 1006 (-203) - votanti 191 (19%)



## ASSODIRBANK - ELEZIONI DELEGATI E CONSIGLIERI - 6 MARZO 2023

maggio 2023

| DETTAGLIO SCHEDE SCRUTINATE |             |          |          |            |             |
|-----------------------------|-------------|----------|----------|------------|-------------|
|                             | cartaceo    | cartaceo | cartaceo |            |             |
| AMBITO TERRITORIALE         | VOTI VALIDI | BIANCHE  | NULLE    | ON LINE    | TOTALE      |
| 1                           | 16          | 0        | 0        | 50         | 66          |
| 2                           | 9           |          |          | 84         | 93          |
| 3                           | 13          |          |          | 132        | 145         |
| 4                           | 11          |          |          | 98         | 109         |
| 5                           | 16          |          | 1        | 87         | 104         |
| 6                           | 16          |          |          | 48         | 64          |
| 7                           | 35          |          | 2        | 177        | 214         |
| 8                           | 8           | 1        |          | 67         | 76          |
| 9                           | 37          | 1        | 2        | 64         | 104         |
| 10                          | 22          |          | 1        | 71         | 94          |
| <b>TOTALI</b>               | <b>183</b>  | <b>2</b> | <b>6</b> | <b>878</b> | <b>1069</b> |

## RIEPILOGO VOTANTI TUTTE LE ELEZIONI ASSODIRBANK

| ANNO | ELETTORI      | VOTANTI     | PERCENT. | NOTE  |
|------|---------------|-------------|----------|---|
| 2007 | 2117          | 884         | 41%      | Introduzione Comitati Territoriali  |
| 2011 | 2809          | 1291        | 46%      | Aumento soci confermati: azione promozionale dei C.T.   |
| 2015 | 3612          | 1667        | 46%      | Post referendum tra tutti i soci ( <i>esclusi solo deceduti e dimessi</i> ): approvazione STATUTO |
| 2019 | on line 2358  | 538         | 23%      | Introduzione votazione "on line"  |
|      | cartaceo 1209 | 295         | 24%      |   |
|      | Totale 3567   | Totale 833  | 23%      | Prima riduzione soci elettori   |
| 2023 | on line 2315  | 878         | 38%      | Verifica soci senza indirizzo e-mail e over 85  |
|      | cartaceo 1006 | 191         | 19%      |   |
|      | TOTALE 3321   | TOTALE 1069 | 32%      | Prosegue la riduzione dei soci elettori   |



**Risultati elezioni 2023**

| Candidati   | Delegati | Consiglieri | Votanti<br>totali | VOTI<br>mail | VOTI<br>cartacei | VOTI<br>totali |
|---|----------|-------------|-------------------|--------------|------------------|----------------|
| <b>Comitato Territoriale 1 Val d'Aosta/Piemonte/Liguria</b> |          |             |                   |              |                  |                |
| VANDONI GIUSEPPE TO   |          |             |                   | 33           | 9                | <b>42</b>      |
| CODA ERNESTO TO   |          |             |                   | 24           | 9                | <b>33</b>      |
| CLAVERI EZIO SV   |          |             |                   | 24           | 7                | <b>31</b>      |
| GIARIO LUIGI TO   |          |             |                   | 20           | 5                | <b>25</b>      |
| PIACENTINI LUIGI TO   |          |             |                   | 13           | 7                | 20             |
| SAFFIOTI FRANCESCO TO                                       |          |             |                   | 16           | 3                | 19             |
| DE SIMONE ALDO CN   |          |             |                   | 13           | 4                | 17             |
|   | 7        | 4           | 1                 | 66           |                  |                |
| <b>Comitato Territoriale 2 Varese/Como/Lecco/Sondrio</b>    |          |             |                   |              |                  |                |
| VENTURA GIORGIO VA  |          |             |                   | 50           | 4                | <b>54</b>      |
| GALLONI MASSIMO LC  |          |             |                   | 31           | 4                | <b>35</b>      |
| GUFFANTI RENATO CO  |          |             |                   | 28           | 5                | <b>33</b>      |
| PEROLI GIOVANNI SO  |          |             |                   | 25           | 3                | <b>28</b>      |
| TETTAMANTI GIOVANNI VA                                      |          |             |                   | 25           | 2                | 27             |
| DOLZINI GIAMPIERO LC  |          |             |                   | 23           | 3                | 26             |
| BOLTRI MARCO LC   |          |             |                   | 21           | 2                | 23             |
| MARTINI GIUSEPPE VA   |          |             |                   | 17           | 2                | 19             |
|   | 8        | 4           | 2                 | 93           |                  |                |
| <b>Comitato Territoriale 3 Milano/MonzaBrianza</b>          |          |             |                   |              |                  |                |
| AIRAGHI ANTONIO MI  |          |             |                   | 87           | 12               | <b>99</b>      |
| GARAGIOLA ROBERTO Svizzera                                  |          |             |                   | 67           | 5                | <b>72</b>      |
| INVERNIZZI GIUSEPPE MI                                      |          |             |                   | 47           | 8                | <b>55</b>      |
| FALESCHINI PIERPAOLO MI                                     |          |             |                   | 49           | 6                | <b>55</b>      |
| MARINI MARIO GIOVANNI MI                                    |          |             |                   | 49           | 6                | <b>55</b>      |
| SOLDA' GIOVANNI MI  |          |             |                   | 43           | 6                | <b>49</b>      |
| RAMELLA FLAVIO MI   |          |             |                   | 27           | 7                | <b>34</b>      |
| VERONESI MAURIZIO MB  |          |             |                   | 27           | 4                | 31             |
| DE RUVO GIUSEPPE MI   |          |             |                   | 22           | 1                | 23             |
| ROMANELLI MAURIZIO MI                                       |          |             |                   | 15           | 3                | 18             |
|   | 10       | 7           | 3                 | 145          |                  |                |
| <b>Comitato Territoriale 4 Bergamo_e_Provincia</b>          |          |             |                   |              |                  |                |
| MARCOLIN PIERMARIO BG                                       |          |             |                   | 55           | 1                | <b>56</b>      |
| PAGANESSI SILVANA BG  |          |             |                   | 47           | 7                | <b>54</b>      |
| CRESPI GIUSEPPE BG  |          |             |                   | 47           | 5                | <b>52</b>      |
| TARICCO MARIO BG  |          |             |                   | 36           | 7                | <b>43</b>      |
| ALBORGHETTI DIEGO BG  |          |             |                   | 32           | 2                | <b>34</b>      |
| CAPRIOLI PIERO BG   |          |             |                   | 29           | 3                | 32             |
| LODOVICI SILVANO BG   |          |             |                   | 15           | 1                | 16             |
|   | 7        | 5           | 2                 | 109          |                  |                |
| <b>Comitato Territoriale 5 Brescia_e_Provincia</b>          |          |             |                   |              |                  |                |
| BARBA ANTONIO BS  |          |             |                   | 62           | 11               | <b>73</b>      |
| KIRCHMAYR BRUNO BS  |          |             |                   | 54           | 9                | <b>63</b>      |
| PAIARDI GIAMPAOLO BS  |          |             |                   | 48           | 10               | <b>58</b>      |
| FRUGONI BRUNO BS  |          |             |                   | 46           | 6                | <b>52</b>      |
| FERRARI ANGELO BS   |          |             |                   | 37           | 6                | <b>43</b>      |
| LANDRISCINA CLAUDIO BS                                      |          |             |                   | 26           | 7                | 33             |
| ZOPPO GABRIELE BS   |          |             |                   | 26           | 3                | 29             |
| SANFELICI RENZO BS  |          |             |                   | 20           | 5                | 25             |





|                     |    |    |   |   |     |   |    |
|---------------------|----|----|---|---|-----|---|----|
| MAZZA MARIO ALBERTO | BS |    |   |   | 21  | 3 | 24 |
| PIERGENTILI MASSIMO | BS |    |   |   | 8   | 0 | 8  |
|                     |    | 10 | 5 | 2 | 104 |   |    |

**Comitato Territoriale 6 Cremona\_Lodi\_Mantova\_Pavia**

|                      |    |   |   |   |    |   |    |
|----------------------|----|---|---|---|----|---|----|
| CAVENAGHI GIANFRANCC | CR |   |   |   | 33 | 9 | 42 |
| FLISI GIUSEPPE       | MN |   |   |   | 21 | 9 | 30 |
| NEGRI SERGIO         | MN |   |   |   | 18 | 6 | 24 |
| GOFFETTI FABIANO     | MN |   |   |   | 20 | 4 | 24 |
| MORANDI MARIO        | MN |   |   |   | 14 | 4 | 18 |
| MELEGONI FRANCESCO   | MN |   |   |   | 14 | 2 | 16 |
| FAVA IVAN            | MN |   |   |   | 6  | 7 | 13 |
|                      |    | 7 | 3 | 1 | 64 |   |    |

**Comitato Territoriale 7 Triveneto**

|                    |    |    |   |   |     |    |     |
|--------------------|----|----|---|---|-----|----|-----|
| CREMONA VITTORIO   | VI |    |   |   | 126 | 21 | 147 |
| TAGLIAPIETRA LUIGI | VE |    |   |   | 88  | 7  | 95  |
| TAVERNA CARLO      | TV |    |   |   | 75  | 18 | 93  |
| BOGONI GIAN PAOLO  | VI |    |   |   | 75  | 15 | 90  |
| MENEGONI ALBERTO   | PD |    |   |   | 83  | 6  | 89  |
| ZAMENGO ITALO      | VE |    |   |   | 82  | 6  | 88  |
| DE DOMENEGHI CARLO | TV |    |   |   | 74  | 12 | 86  |
| CATTAROSI LUIGI    | UD |    |   |   | 54  | 15 | 69  |
| PIOVAN TIZIANO     | VE |    |   |   | 47  | 6  | 53  |
| MIOTTO FRANCO      | VR |    |   |   | 36  | 8  | 44  |
| PETUCCO MARIO      | VI |    |   |   | 17  | 7  | 24  |
|                    |    | 11 | 8 | 3 | 214 |    |     |

**Comitato Territoriale 8 Emilia\_Romagna**

|                   |    |   |   |   |    |   |    |
|-------------------|----|---|---|---|----|---|----|
| PELLACANI CARLO   | RE |   |   |   | 37 | 6 | 43 |
| MINUTOLO MARCELLO | MO |   |   |   | 40 | 3 | 43 |
| MURATORI MASSIMO  | RE |   |   |   | 38 | 3 | 41 |
| MASIRONI LUIGI    | FE |   |   |   | 28 | 3 | 31 |
| GOI LUIGI         | MO |   |   |   | 14 | 2 | 16 |
|                   |    | 5 | 4 | 1 | 76 |   |    |

**Comitato Territoriale 9 Toscana\_Umbria\_Marche**

|                        |    |   |   |   |     |    |    |
|------------------------|----|---|---|---|-----|----|----|
| BENELLI SILVIO         | FI |   |   |   | 44  | 27 | 71 |
| BARSOTTI LIBERO FABRIZ | FI |   |   |   | 29  | 13 | 42 |
| ANTOGNOLI GIANFRANCC   | LU |   |   |   | 22  | 17 | 39 |
| FOGNANI MARIA LINDA    | FI |   |   |   | 20  | 14 | 34 |
| MICALE PIERO LUIGI     | PT |   |   |   | 16  | 14 | 30 |
| AUDINO CARLO           | AN |   |   |   | 13  | 7  | 20 |
| GIUNTOLI OSVALDO       | PT |   |   |   | 13  | 6  | 19 |
| PAIALUNGA BRUNO        | AN |   |   |   | 12  | 6  | 18 |
| VOLPI NICOLA           | LI |   |   |   | 7   | 7  | 14 |
|                        |    | 9 | 5 | 2 | 104 |    |    |

**Comitato Territoriale 10 Centro\_Sud\_Isole**

|                       |    |   |   |   |    |    |    |
|-----------------------|----|---|---|---|----|----|----|
| IBRIDO GIUSEPPE       | RM |   |   |   | 48 | 10 | 58 |
| SANTINI PAGGI PAOLA   | RM |   |   |   | 41 | 15 | 56 |
| D'ONOFRIO CARLO ERNES | RM |   |   |   | 25 | 8  | 33 |
| FELICINI CORRADO      | RM |   |   |   | 18 | 10 | 28 |
| MEZZINA VITO          | BA |   |   |   | 12 | 7  | 19 |
|                       |    | 5 | 5 | 2 | 94 |    |    |

**TOTALE** 79 50 19 1069

**N.B.:** i candidati con lo stesso numero di voti sono stati classificati in base all'anzianità (art. 3.4/e Regolamento)

|           |         |          |        |
|-----------|---------|----------|--------|
| DETTAGLIO | ON LINE | CARTACEO | TOTALE |
| ELETTORI  | 878     | 191      | 1069   |

Brescia, 6 marzo 2023

**COMMISSIONE ELETTORALE NAZIONALE  
COMMISSIONE INFORMATICA**



## SITUAZIONE SOCI 1 GENNAIO 2023

| CT            | Soci Fondatori<br>(all'01/01/2023) | Soci<br>deceduti | Soci<br>dimessi | Soci Fond.<br>ancora in<br>essere | Soci<br>confermati | Posta<br>scartata | soci senza<br>riscontro | conf su in<br>essere | conf su in essere<br>meno scartati | utenti<br>registrati<br>al sito | utenti registrati al<br>sito e conf | email<br>disponibili | conf<br>con email | no conf<br>con email | cell         | conf con<br>cell | no conf<br>con cell |
|---------------|------------------------------------|------------------|-----------------|-----------------------------------|--------------------|-------------------|-------------------------|----------------------|------------------------------------|---------------------------------|-------------------------------------|----------------------|-------------------|----------------------|--------------|------------------|---------------------|
| 1             | 1.185                              | 128              | 142             | 915                               | 243                | 260               | 412                     | 26,56%               | 37,10%                             | 140                             | 140                                 | 153                  | 140               | 13                   | 157          | 140              | 17                  |
| 2             | 823                                | 94               | 72              | 657                               | 255                | 120               | 282                     | 38,81%               | 47,49%                             | 171                             | 171                                 | 172                  | 171               | 1                    | 165          | 157              | 8                   |
| 3             | 1.829                              | 272              | 166             | 1391                              | 481                | 270               | 640                     | 34,58%               | 42,91%                             | 347                             | 347                                 | 373                  | 347               | 26                   | 318          | 306              | 12                  |
| 4             | 694                                | 188              | 51              | 455                               | 372                | 11                | 72                      | 81,76%               | 83,78%                             | 286                             | 286                                 | 301                  | 286               | 15                   | 243          | 233              | 10                  |
| 5             | 580                                | 158              | 72              | 350                               | 308                | 9                 | 33                      | 88,00%               | 90,32%                             | 237                             | 237                                 | 238                  | 237               | 1                    | 164          | 164              | 0                   |
| 6             | 667                                | 108              | 61              | 498                               | 195                | 80                | 223                     | 39,16%               | 46,65%                             | 133                             | 133                                 | 146                  | 133               | 13                   | 132          | 126              | 6                   |
| 7             | 1.753                              | 224              | 178             | 1351                              | 555                | 241               | 555                     | 41,08%               | 50,00%                             | 403                             | 403                                 | 426                  | 403               | 23                   | 379          | 356              | 23                  |
| 8             | 1.132                              | 139              | 116             | 877                               | 252                | 243               | 382                     | 28,73%               | 39,75%                             | 199                             | 199                                 | 240                  | 199               | 41                   | 216          | 164              | 52                  |
| 9             | 1.032                              | 174              | 100             | 758                               | 332                | 130               | 296                     | 43,80%               | 52,87%                             | 212                             | 212                                 | 218                  | 212               | 6                    | 211          | 202              | 9                   |
| 10            | 1.623                              | 105              | 88              | 1430                              | 328                | 497               | 605                     | 22,94%               | 35,16%                             | 193                             | 193                                 | 200                  | 193               | 7                    | 228          | 211              | 17                  |
| <b>TOTALE</b> | <b>11.318</b>                      | <b>1.590</b>     | <b>1.046</b>    | <b>8.682</b>                      | <b>3.321</b>       | <b>1.861</b>      | <b>3.500</b>            | <b>38,25%</b>        | <b>48,69%</b>                      | <b>2.321</b>                    | <b>2.321</b>                        | <b>2.467</b>         | <b>2.321</b>      | <b>146</b>           | <b>2.213</b> | <b>2.059</b>     | <b>154</b>          |
| TOTALE        | 11318                              | 1590             | 1046            | 8682                              | 3321               | 1861              | 3500                    | 0,382516             | 0,486878757                        | 2321                            | 2321                                | 2467                 | 2321              | 146                  | 2213         | 2059             | 154                 |

maggio 2023



| cell e email | cell e no email | conf con cell e con email | conf con cell e no email | no conf con cell e no email | Diritto Delegati | Parte Intera | Parte Decimale | RETTIFICA | DELEGATI | Diritto Consiglieri | Parte Intera | Parte Decimale | RETTIFICA | CONSIGLIERI | Consiglieri dopo Elezioni | CT | Soci confermati in ordine decrescente | DELEGATI | CONSIGLIERI |
|--------------|-----------------|---------------------------|--------------------------|-----------------------------|------------------|--------------|----------------|-----------|----------|---------------------|--------------|----------------|-----------|-------------|---------------------------|----|---------------------------------------|----------|-------------|
| 110          | 47              | 108                       | 32                       | 15                          | 3,66             | 3,00         | 0,66           | 1         | 4        | 1,39                | 1,00         | 0,39           | 0         | 1           | 1                         | 7  | 555                                   | 8        | 3           |
| 130          | 35              | 129                       | 28                       | 7                           | 3,84             | 3,00         | 0,84           | 1         | 4        | 1,46                | 1,00         | 0,46           | 1         | 2           | 1                         | 3  | 481                                   | 7        | 3           |
| 264          | 54              | 263                       | 43                       | 11                          | 7,24             | 7,00         | 0,24           | 0         | 7        | 2,75                | 2,00         | 0,75           | 1         | 3           | 3                         | 4  | 372                                   | 5        | 2           |
| 204          | 39              | 202                       | 31                       | 8                           | 5,60             | 5,00         | 0,60           | 0         | 5        | 2,13                | 2,00         | 0,13           | 0         | 2           | 2                         | 9  | 332                                   | 5        | 2           |
| 139          | 25              | 139                       | 25                       | 0                           | 4,64             | 4,00         | 0,64           | 1         | 5        | 1,76                | 1,00         | 0,76           | 1         | 2           | 2                         | 10 | 328                                   | 5        | 2           |
| 100          | 32              | 97                        | 29                       | 3                           | 2,94             | 2,00         | 0,94           | 1         | 3        | 1,12                | 1,00         | 0,12           | 0         | 1           | 1                         | 5  | 308                                   | 5        | 2           |
| 324          | 55              | 316                       | 40                       | 15                          | 8,36             | 8,00         | 0,36           | 0         | 8        | 3,18                | 3,00         | 0,18           | 0         | 3           | 3                         | 2  | 255                                   | 4        | 2           |
| 172          | 44              | 147                       | 17                       | 27                          | 3,79             | 3,00         | 0,79           | 1         | 4        | 1,44                | 1,00         | 0,44           | 0         | 1           | 2                         | 8  | 252                                   | 4        | 1           |
| 158          | 53              | 158                       | 44                       | 9                           | 5,00             | 4,00         | 1,00           | 1         | 5        | 1,90                | 1,00         | 0,90           | 1         | 2           | 2                         | 1  | 243                                   | 4        | 1           |
| 166          | 62              | 163                       | 48                       | 14                          | 4,94             | 4,00         | 0,94           | 1         | 5        | 1,88                | 1,00         | 0,88           | 1         | 2           | 2                         | 6  | 195                                   | 3        | 1           |
| 1.767        | 446             | 1.722                     | 337                      | 109                         | 50,00            | 43,00        | 7,00           | 7,00      | 50,00    | 19,00               | 14,00        | 5,00           | 5         | 19          | 19                        |    | 3.321                                 | 50       | 19          |
| 1767         | 446             | 1722                      | 337                      | 109                         | 50               | 43           | 7              | 7         | 50       | 19                  | 14           | 5              | 5         | 19          | 19                        |    | 3321                                  | 50       | 19          |

**La nostra sarà ricordata come  
l'epoca in cui la gente si vantava  
di cose di cui avrebbe dovuto  
vergognarsi.**

@aforista\_1





## ATTIVITÀ SVOLTE DALLA COMMISSIONE INFORMATICA NEL PERIODO 2019-2022

### CONTENUTI DEL SITO

Nel periodo della pandemia il sito è stato l'unico strumento di comunicazione verso i Soci: abbiamo pubblicato vari messaggi del Presidente oltre a informazioni di utilità generale sul Covid. Purtroppo i Comitati Territoriali non hanno potuto organizzare manifestazioni ed incontri coi Soci e quindi la parte del sito dedicata ai territori è rimasta praticamente ferma.

La grande novità comunicativa del quadriennio sono state alcune Newsletter inviate ai Soci... da quando la commissione "Redazione e Comunicazione" ha cominciato a produrre informazioni e notizie per i Soci; in corrispondenza di queste News l'accesso al sito è notevolmente aumentato.

Il sito e tutte le caselle di posta di Assodirbank sono state adeguate alla normativa GDPR.

Sono stati realizzati dei filtri per migliorare la sicurezza del sito, bloccando i numerosi tentativi fraudolenti di accesso e di iscrizione al sito.

Tutte le schede anagrafiche cartacee dei Soci confermati sono state scannerizzate e caricate sull'archivio generale.

È stato realizzato uno strumento di "posta massiva" per poter inviare messaggi in modo sicuro ad un numero elevato di caselle di posta, anche di gestori cosiddetti "deboli". Con questo strumento abbiamo il controllo sia del momento di partenza delle mail sia della loro effettiva lettura da parte dei destinatari. È stato allargato anche ai Comitati Territoriali lo strumento della "posta massiva" per consentire di inviare messaggi in modo sicuro ai loro Soci, pur rimanendo la gestione della posta massiva in capo ad Informatica.

Con lo strumento "Sondaggi" è stato aperto un canale di comunicazione bidirezionale con i Soci.

Nel 2022 l'attività fondamentale della Commissione Informatica e Formazione si è focalizzata sull'uso della procedura per le elezioni: sono state fatte delle prove di tutta la procedura elettiva, sia elettronica che cartacea. Come è noto la procedura è partita ufficialmente a settembre 2022 ed è terminata a febbraio 2023. Possiamo assicurare che la procedura elettronica non ha dato alcun problema e non ha avuto alcun costo aggiuntivo, a differenza di quella cartacea sempre problematica per il rapporto con le Poste e sempre costosa !

### CONCLUSIONI

In conclusione, la Commissione Informatica e Formazione ha approfondito lo strumento che le è stato messo a disposizione e, ascoltando i problemi e le segnalazioni provenienti da Consiglieri, Delegati e Soci, sta cercando di trovare varie soluzioni e miglioramenti, tenendo conto dei vincoli di bilancio.

È giunto il momento di fare alcune riflessioni sulla struttura attuale del sito: con maggiori disponibilità di fondi e soprattutto con una maggiore sensibilità all'uso del sito, potremmo pensare ad uno strumento informatico più agile e più adatto ai tempi.

Restiamo sempre a disposizione per ogni indicazione che l'Assemblea dei Delegati vorrà fornirci.

La Commissione Informatica, unitamente alla Commissione Servizi ai Soci, sollecita ed attende dai Comitati Territoriali nuove proposte per soddisfare le esigenze dei Soci.

30 Maggio 2023

La Commissione Informatica e Formazione  
Paolo Faleschini / Giorgio Ventura



## STATISTICHE MAILING

| STATISTICHE LETTURA MAIL ( da Sintesi ) |  |            |              |            |       |                             |
|---|--|------------|--------------|------------|-------|-----------------------------|
|   |  | data       | mail spedite | mail lette | %     |                             |
| <b>Newsletter aprile 23</b>             |  | 28/04/2023 | 2.324        | 1.430      | 61,5% |                             |
| <b>Newsletter marzo 23</b>              |  | 29/03/2023 | 2.327        | 1.492      | 64,1% |                             |
| <b>Annuncio votazioni</b>               |  | 11/01/2023 | 2.319        | 1.300      | 56,1% | 878 votanti sul sito        |
| <b>Newsletter dicembre 22</b>           |  | 15/12/2022 | 2.325        | 1.500      | 64,5% |                             |
| <b>Newsletter settembre 22</b>          |  | 16/09/2022 | 2.350        | 1.488      | 63,3% |                             |
| <b>Proposta Candidature</b>             |  | 05/09/2022 | 2.350        | 1.314      | 55,9% |                             |
| <b>Annuncio elezioni</b>                |  | 06/07/2022 | 2.346        | 1.334      | 56,9% |                             |
| <b>Newsletter marzo 22</b>              |  | 13/03/2022 | 2.375        | 1.564      | 65,9% |                             |
| <b>Invito al Tour Puglia Matera</b>     |  | 06/03/2022 | 2.390        | 1.382      | 57,8% |                             |
| <b>Newsletter gennaio 22</b>            |  | 27/01/2022 | 2.391        | 1.663      | 69,6% |                             |
| <b>Newsletter dicembre 21</b>           |  | 15/12/2021 | 2.387        | 1.626      | 68,1% |                             |
| <b>Sondaggio dicembre 2021</b>          |  | 05/12/2021 | 2.371        | 1.520      | 64,1% | votanti 523                 |
| <b>Newsletter novembre 21</b>           |  | 13/11/2021 | 2.359        | 1.368      | 58,0% |                             |
| <b>Newsletter ottobre 21</b>            |  | 03/11/2021 | 2.354        | 1.094      | 46,5% | molti utenti @gmail in SPAM |
| <b>Newsletter settembre 21</b>          |  | 16/09/2021 | 2.352        | 1.390      | 59,1% |                             |
| <b>Messaggio Segretario x Acireale</b>  |  | 26/08/2021 | 2.395        | 1.339      | 55,9% |                             |
| <b>Newsletter luglio 21</b>             |  | 21/07/2021 | 2.395        | 1.518      | 63,4% |                             |
| <b>Newsletter giugno 21</b>             |  | 18/06/2021 | 2.396        | 1.542      | 64,4% |                             |
| <b>Auguri di Pasqua</b>                 |  | 02/04/2021 | 2.397        | 1.083      | 45,2% |                             |
| <b>Newsletter febbraio 21</b>           |  | 15/02/2021 | 2.405        | 1.656      | 68,9% |                             |
| <b>Newsletter gennaio 21</b>            |  | 20/01/2021 | 2.389        | 1.646      | 68,9% |                             |
| <b>Newsletter dicembre 20</b>           |  | 11/12/2020 | 2.361        | 1.678      | 71,1% |                             |
| <b>Newsletter novembre 20</b>           |  | 17/11/2020 | 2.377        | 1.576      | 66,3% |                             |
| <b>Lettera del Presidente</b>           |  | 28/10/2020 | 2.377        | 1.560      | 65,6% |                             |
| <b>Auguri di Pasqua</b>                 |  | 08/04/2020 | 2.383        | 1.348      | 56,6% |                             |
| <b>Covid19-Contributo Ospedali</b>      |  | 27/03/2020 | 2.383        | 1.419      | 59,5% |                             |
| <b>Auguri di Natale</b>                 |  | 24/12/2019 | 2.383        | 1.524      | 64,0% |                             |
| <b>Tessera socio</b>                    |  | 28/11/2019 | 2.402        | 1.610      | 67,0% |                             |



## STATISTICHE ACCESSI AL SITO

maggio 2023

| STATISTICHE ACCESSO AL SITO ( da Google Analytics ) |                      |                     |                      |                    |        |             |  |                  |  |
|---|----------------------|---------------------|----------------------|--------------------|--------|-------------|--|------------------|--|
| Data  | utenti diversi /mese | utenti totali /mese | utenti media /giorno | max utenti/ giorno |        | tempo medio |  |                  |  |
| APRILE 2023   | 663                  | 988                 | 32,9                 | 279                | 28-apr | 3'          | 28-apr Newsletter                          |                  |  |
| MARZO   | 357                  | 722                 | 23,3                 | 39                 | 29-mar | 3'          | 29-mar Newsletter                          |                  |  |
| FEBBRAIO  | 780                  | 1101                | 39,3                 | 333                | 03-feb | 2'          | 3-feb 2° invito votazioni                  |                  |  |
| GENNAIO 2023  | 1065                 | 1417                | 45,7                 | 541                | 11-gen | 3'          | 11-gen invito votazioni                    |                  |  |
| DICEMBRE  | 322                  | 628                 | 20,3                 | 38                 | 02-dic | 3'          | 15 dic. Newsletter                         |                  |  |
| NOVEMBRE  | 327                  | 608                 | 20,3                 | 29                 | 04-nov | 3'          |  |                  |  |
| OTTOBRE   | 336                  | 644                 | 20,8                 | 28                 | 16-ott | 2'          |  |                  |  |
| SETTEMBRE   | 389                  | 668                 | 22,3                 | 119                | 05-set | 3'          | 5 sett. Inizio candidature / 16 Newsletter |                  |  |
| AGOSTO  | 204                  | 452                 | 14,6                 | 26                 | 12-ago | 2'          |  |                  |  |
| LUGLIO  | 172                  | 380                 | 12,3                 | 29                 | 30-lug | 2'          | 6 lug. annuncio elezioni                   |                  |  |
| GIUGNO  | 155                  | 380                 | 12,7                 | 23                 | 07-giu | 3'          |  |                  |  |
| MAGGIO  | 171                  | 378                 | 12,2                 | 20                 | 27-mag | 3'          |  |                  |  |
| APRILE  | 223                  | 456                 | 15,2                 | 64                 | 28-apr | 3'          |  |                  |  |
| MARZO   | 311                  | 557                 | 18,0                 | 58                 | 07-mar | 4'          | 6-mar Invito al Tour                       | 3-mar Newsletter |  |
| FEBBRAIO  | 151                  | 360                 | 12,9                 | 20                 | 22-feb | 3'          |  |                  |  |
| GENNAIO 2022  | 176                  | 422                 | 13,6                 | 27                 | 27-gen | 3'          | 27-gen Newsletter                          |                  |  |
| OTTOBRE   | 186                  | 418                 | 13,5                 | 23                 | 04-ott | 4'          |  |                  |  |
| SETTEMBRE   | 224                  | 402                 | 13,4                 | 33                 | 03-set | 3'          | 16-set Newsletter                          |                  |  |
| AGOSTO  | 196                  | 380                 | 12,3                 | 21                 | 23-ago | 1'          |  |                  |  |
| LUGLIO  | 150                  | 356                 | 11,5                 | 18                 | 07-lug | 2'          | 21-lug Newsletter                          |                  |  |
| GIUGNO  | 182                  | 427                 | 14,2                 | 24                 | 29-giu | 2'          | 18-giu Newsletter                          |                  |  |
| MAGGIO  | 167                  | 445                 | 14,4                 | 22                 | 13-mag | 2'          |  |                  |  |
| APRILE  | 204                  | 501                 | 16,7                 | 55                 | 30-apr | 2'          |  |                  |  |
| MARZO   | 195                  | 548                 | 17,7                 | 45                 | 12-mar | 2'          |  |                  |  |
| FEBBRAIO  | 236                  | 578                 | 20,6                 | 46                 | 01-feb | 2'          | 15-feb Newsletter                          |                  |  |
| GENNAIO 2021  | 594                  | 964                 | 31,1                 | 232                | 20-gen | 4'          | 20-gen Newsletter                          |                  |  |
| DICEMBRE  | 383                  | 593                 | 19,1                 | 126                | 11-dic | 4'          | 11-dic Newsletter                          |                  |  |
| NOVEMBRE  | 418                  | 687                 | 22,9                 | 163                | 18-nov | 5'          | 17-nov Newsletter                          |                  |  |
| OTTOBRE   | 134                  | 288                 | 9,3                  | 35                 | 28-ott | 4'          | 28-ott lettera del presidente              |                  |  |
| SETTEMBRE   | 124                  | 255                 | 8,5                  | 55                 | 13-set | 2'          |  |                  |  |
| AGOSTO  | 127                  | 232                 | 7,5                  | 57                 | 12-ago | 2'          |  |                  |  |
| LUGLIO  | 125                  | 239                 | 7,7                  | 16                 | 02-lug | 2'          |  |                  |  |
| GIUGNO  | 172                  | 325                 | 10,8                 | 48                 | 15-giu | 5'          |  |                  |  |
| MAGGIO  | 96                   | 257                 | 8,3                  | 16                 | 25-mag | 3'          |  |                  |  |
| APRILE  | 221                  | 399                 | 13,3                 | 109                | 14-apr | 3'          | blog su rimborsi aerei                     |                  |  |
| MARZO   | 182                  | 398                 | 12,8                 | 40                 | 18-mar | 4'          |  |                  |  |
| FEBBRAIO  | 208                  | 380                 | 13,1                 | 61                 | 20-feb | 3'          |  |                  |  |
| GENNAIO 2020  | 198                  | 391                 | 12,6                 | 20                 | 24-gen | 5'          |  |                  |  |
| DICEMBRE  | 315                  | 526                 | 17,0                 | 36                 | 09-dic | 5'          | 1-7 dic 2019 convenzioni varie             |                  |  |
| NOVEMBRE 2019                                       | 231                  | 415                 | 13,8                 | 39                 | 28-nov | 5'          | 28-11-2019 tessera socio                   |                  |  |



## RELAZIONE REDAZIONE E FORMAZIONE - MAGGIO 2023

Altri volontari di Assodirbank hanno raggruppato i dati statistici che mostrano l'efficace risultato andato oltre i limiti sperati della comunicazione di ASSODIRBANK. Dopo l'affossamento di inutili "commissioni", ci è stato affidato il compito di comunicare con i Soci e da fine 2021 abbiamo iniziato a stuzzicare il risveglio di tutte quelle persone/soci che volutamente o meno erano contattate solo per la votazione ogni 4 anni.

I mezzi elettronici sono stati un problema all'inizio, solo a seguito di una "FORMAZIONE" leggera e continua abbiamo potuto catturare l'interesse dei Soci. Dalle semplici parole scritte si è poi passati a incontri inserendo negli eventi culturali/turistici momenti di riflessione e condivisione di interessi comuni. La fattiva collaborazione con determinati Comitati Territoriali, ci ha quindi permesso di organizzare incontri formativi su argomenti scelti dagli stessi Soci partecipanti. I contenuti sono stati la fragilità delle persone, le problematiche successorie, gli sviluppi informatici della sanità e di ogni altro ente pubblico e l'uso stesso dei mezzi informatici.

È nostra convinzione che la FORMAZIONE sia l'unico mezzo oggi per vivere decorosamente la nostra quotidianità ed è per questo che, nell'interesse dei Soci ASSODIRBANK, crediamo fortemente nello sviluppo di una "community" dove "il fare insieme" ci permetterà di ascoltare, condividere e forse risolvere quelle difficoltà che appaiono insormontabili ma che in realtà non lo sono affatto.

Viva ASSODIRBANK e la sua community.

*Sergio Negri*



**Team.** Secondo Cowen l'intera storia dell'uomo contemporaneo è plasmata grazie a network più piccoli che lavorano insieme: bisogna confrontarsi e mai restare soli

**«Il talento creativo nasce dalle relazioni: il futuro dipende dal gioco di squadra»**

**Formazione.** «L'influenza dei mentori oggi cresce esponenzialmente e la digitalizzazione permette di scalare la conoscenza, ma per migliorare serve il confronto con l'altro». Parola di Tyler Cowen, economista tra i 100 pensatori globali dell'Economist



ASSODIRBANK

Sede Legale: Via Trieste 36 – 20013 MAGENTA (MI)

Sedi Operative: Via Cusani 10 – 20121 MILANO

C.E.N. Via G. Carnovali 88 – 24126 BERGAMO (BG)

